

Foia colectiva

Carte Funciara Colectiva Nr. 135371 Baia Mare  
 Descrierea condominiului  
 Adresa constructiei: UAT Baia Mare, Inc. Baia Mare, Bld. Regele Ferdinand, nr.120A (intravilan)  
 Nr. cadastral: CAD- 135371  
 Suprafata teren: 769 mp

Nr. tronson	Scara	Nivel	Nr. apartament/ spatiu cu alta destinatie	Cod Unitate Individuale (UI)*	Nr. CP Individuala*	Suprafata utila UI -Scop- (mp)	Cota parte indiviza din partile comune aferente UI (CpC)	Cota parte teren aferent UI (CpT)	Obs.
A		PARTER	AP.1	U1	113959-C1-U1	54.8	221/10000	18/769	Ap.1 format din: 1-1 living+bucatarie - s.ut.= 29.8 mp, 1-2 baie - s.ut.= 4.7 mp, 1-3 dormitor - s.ut.=13.2 mp, 1-4 vestibul - s.ut.= 4.7 mp, 1-5 spatiu de depozitare - s.ut.= 2.4 mp
		PARTER	AP.2	U2	113959-C1-U2	54.9	221/10000	18/769	Ap.2 format din: 2-1 living+bucatarie - s.ut.= 29.9 mp, 2-2 baie - s.ut.= 4.7 mp, 2-3 dormitor - s.ut.=13.2 mp, 2-4 vestibul - s.ut.= 4.7 mp, 2-5 spatiu de depozitare - s.ut.= 2.4 mp
		PARTER	AP.3	U3	113959-C1-U3	39.3	159/10000	13/769	Ap.3 format din: 3-1 living - s.ut.= 20.6 mp, 3-2 spatiu de depozitare - s.ut.= 2.4 mp, 3-3 vestibul - s.ut.=4.2 mp, 3-4 baie - s.ut.= 4.9 mp, 3-5 bucatarie - s.ut.= 7.2 mp
		ETAJ 1	AP.4	U4	113959-C1-U4	39.2	159/10000	13/769	Ap.4 format din: 4-1 living - s.ut.= 20.5 mp, 4-2 spatiu de depozitare - s.ut.= 2.4 mp, 4-3 vestibul - s.ut.=4.2 mp, 4-4 bucatarie - s.ut.= 7.2 mp, 4-5 baie - s.ut.= 4.9 mp, 4-6 balcon - s.ut.= 2.1 mp
		ETAJ 1	AP.5	U5	113959-C1-U5	54.8	221/10000	18/769	Ap.5 format din: 5-1 living+bucatarie - s.ut.= 29.8 mp, 5-2 baie - s.ut.= 4.7 mp, 5-3 dormitor - s.ut.=13.2 mp, 5-4 vestibul - s.ut.= 4.7 mp, 5-5 spatiu de depozitare - s.ut.= 2.4 mp, 5-6 balcon - s.ut.= 2.1 mp
		ETAJ 1	AP.6	U6	113959-C1-U6	54.9	221/10000	17/769	Ap.6 format din: 6-1 living+bucatarie - s.ut.= 29.9 mp, 6-2 baie - s.ut.= 4.7 mp, 6-3 dormitor - s.ut.=13.2 mp, 6-4 vestibul - s.ut.= 4.7 mp, 6-5 spatiu de depozitare - s.ut.= 2.4 mp, 6-6 balcon - s.ut.= 3.5 mp
		ETAJ 1	AP.7	U7	113959-C1-U7	39.3	159/10000	12/769	Ap.7 format din: 7-1 living - s.ut.= 20.6 mp, 7-2 spatiu de depozitare - s.ut.= 2.4 mp, 7-3 vestibul - s.ut.=4.2 mp, 7-4 bucatarie - s.ut.= 7.2 mp, 7-5 baie - s.ut.= 4.9 mp, 7-6 balcon - s.ut.= 3.5 mp
		ETAJ 2	AP.8	U8	113959-C1-U8	39.2	159/10000	12/769	Ap.8 format din: 8-1 living - s.ut.= 20.5 mp, 8-2 spatiu de depozitare - s.ut.= 2.4 mp, 8-3 vestibul - s.ut.= 4.2 mp, 8-4 bucatarie - s.ut.= 7.2 mp, 8-5 baie - s.ut.= 4.9 mp, 8-6 balcon - s.ut.= 2.1 mp
		ETAJ 2	AP.9	U9	113959-C1-U9	54.8	221/10000	17/769	Ap.9 format din: 9-1 living+bucatarie - s.ut.= 29.8 mp, 9-2 baie - s.ut.= 4.7 mp, 9-3 dormitor - s.ut.=13.2 mp, 9-4 vestibul - s.ut.= 4.7 mp, 9-5 spatiu de depozitare - s.ut.= 2.4 mp, 9-6 balcon - s.ut.= 2.1 mp
		ETAJ 2	AP.10	U10	113959-C1-U10	54.9	221/10000	17/769	Ap.10 format din: 10-1 living+bucatarie - s.ut.= 29.9 mp, 10-2 baie - s.ut.= 4.7 mp, 10-3 dormitor - s.ut.=13.2 mp, 10-4 vestibul - s.ut.= 4.7 mp, 10-5 spatiu de depozitare - s.ut.= 2.4 mp, 10-6 balcon - s.ut.= 3.5 mp
		ETAJ 2	AP.11	U11	113959-C1-U11	39.3	159/10000	12/769	Ap.11 format din: 11-1 living - s.ut.= 20.6 mp, 11-2 spatiu de depozitare - s.ut.= 2.4 mp, 11-3 vestibul - s.ut.=4.2 mp, 11-4 bucatarie - s.ut.= 7.2 mp, 11-5 baie - s.ut.= 4.9 mp, 11-6 balcon - s.ut.= 3.5 mp
		ETAJ 3	AP.12	U12	113959-C1-U12	39.2	159/10000	12/769	Ap.12 format din: 12-1 living - s.ut.= 20.5 mp, 12-2 spatiu de depozitare - s.ut.= 2.4 mp, 12-3 vestibul - s.ut.=4.2 mp, 12-4 bucatarie - s.ut.= 7.2 mp, 12-5 baie - s.ut.= 4.9 mp, 12-6 balcon - s.ut.= 2.1 mp
		ETAJ 3	AP.13	U13	113959-C1-U13	54.8	221/10000	17/769	Ap.13 format din: 13-1 living+bucatarie - s.ut.= 29.8 mp, 13-2 baie - s.ut.= 4.7 mp, 13-3 dormitor - s.ut.=13.2 mp, 13-4 vestibul - s.ut.= 4.7 mp, 13-5 spatiu de depozitare - s.ut.= 2.4 mp, 13-6 balcon - s.ut.= 2.1 mp
		ETAJ 3	AP.14	U14	113959-C1-U14	54.9	221/10000	17/769	Ap.14 format din: 14-1 living+bucatarie - s.ut.= 29.9 mp, 14-2 baie - s.ut.= 4.7 mp, 14-3 dormitor - s.ut.=13.2 mp, 14-4 vestibul - s.ut.= 4.7 mp, 14-5 spatiu de depozitare - s.ut.= 2.4 mp, 14-6 balcon - s.ut.= 3.5 mp
		ETAJ 3	AP.15	U15	113959-C1-U15	39.3	159/10000	12/769	Ap.15 format din: 15-1 living - s.ut.= 20.6 mp, 15-2 spatiu de depozitare - s.ut.= 2.4 mp, 15-3 vestibul - s.ut.=4.2 mp, 15-4 bucatarie - s.ut.= 7.2 mp, 15-5 baie - s.ut.= 4.9 mp, 15-6 balcon - s.ut.= 3.5 mp
		ETAJ 4	AP.16	U16	113959-C1-U16	39.2	159/10000	12/769	Ap.16 format din: 16-1 living - s.ut.= 20.5 mp, 16-2 spatiu de depozitare - s.ut.= 2.4 mp, 16-3 vestibul - s.ut.=4.2 mp, 16-4 bucatarie - s.ut.= 7.2 mp, 16-5 baie - s.ut.= 4.9 mp, 16-6 balcon - s.ut.= 2.1 mp
		ETAJ 4	AP.17	U17	113959-C1-U17	54.8	221/10000	17/769	Ap.17 format din: 17-1 living+bucatarie - s.ut.= 29.8 mp, 17-2 baie - s.ut.= 4.7 mp, 17-3 dormitor - s.ut.=13.2 mp, 17-4 vestibul - s.ut.= 4.7 mp, 17-5 spatiu de depozitare - s.ut.= 2.4 mp, 17-6 balcon - s.ut.= 2.1 mp
		ETAJ 4	AP.18	U18	113959-C1-U18	54.9	221/10000	17/769	Ap.18 format din: 18-1 living+bucatarie - s.ut.= 29.9 mp, 18-2 baie - s.ut.= 4.7 mp, 18-3 dormitor - s.ut.=13.2 mp, 18-4 vestibul - s.ut.= 4.7 mp, 18-5 spatiu de depozitare - s.ut.= 2.4 mp, 18-6 balcon - s.ut.= 3.5 mp
		ETAJ 4	AP.19	U19	113959-C1-U19	39.3	159/10000	12/769	Ap.19 format din: 19-1 living - s.ut.= 20.6 mp, 19-2 spatiu de depozitare - s.ut.= 2.4 mp, 19-3 vestibul - s.ut.=4.2 mp, 19-4 bucatarie - s.ut.= 7.2 mp, 19-5 baie - s.ut.= 4.9 mp, 19-6 balcon - s.ut.= 3.5 mp
		ETAJ 5	AP.20	U20	113959-C1-U20	39.2	159/10000	12/769	Ap.20 format din: 20-1 living - s.ut.= 20.5 mp, 20-2 spatiu de depozitare - s.ut.= 2.4 mp, 20-3 vestibul - s.ut.=4.2 mp, 20-4 bucatarie - s.ut.= 7.2 mp, 20-5 baie - s.ut.= 4.9 mp, 20-6 balcon - s.ut.= 2.1 mp
		ETAJ 5	AP.21	U21	113959-C1-U21	54.8	221/10000	17/769	Ap.21 format din: 21-1 living+bucatarie - s.ut.= 29.8 mp, 21-2 baie - s.ut.= 4.7 mp, 21-3 dormitor - s.ut.=13.2 mp, 21-4 vestibul - s.ut.= 4.7 mp, 21-5 spatiu de depozitare - s.ut.= 2.4 mp, 21-6 balcon - s.ut.= 2.1 mp
		ETAJ 5	AP.22	U22	113959-C1-U22	54.9	221/10000	17/769	Ap.22 format din: 22-1 living+bucatarie - s.ut.= 29.9 mp, 22-2 baie - s.ut.= 4.7 mp, 22-3 dormitor - s.ut.=13.2 mp, 22-4 vestibul - s.ut.= 4.7 mp, 22-5 spatiu de depozitare - s.ut.= 2.4 mp, 22-6 balcon - s.ut.= 3.5 mp
		ETAJ 5	AP.23	U23	113959-C1-U23	39.3	159/10000	12/769	Ap.23 format din: 23-1 living - s.ut.= 20.6 mp, 23-2 spatiu de depozitare - s.ut.= 2.4 mp, 23-3 vestibul - s.ut.=4.2 mp, 23-4 bucatarie - s.ut.= 7.2 mp, 23-5 baie - s.ut.= 4.9 mp, 23-6 balcon - s.ut.= 3.5 mp
		ETAJ 6	AP.24	U24	113959-C1-U24	53.4	216/10000	17/769	Ap.24 format din: 24-1 living - s.ut.= 21.5 mp, 24-2 dormitor - s.ut.= 13.2 mp, 24-3 spatiu de depozitare - s.ut.=2.4 mp, 24-4 vestibul - s.ut.= 4.2 mp, 24-5 bucatarie - s.ut.= 7.2 mp, 24-6 baie - s.ut.= 4.9 mp, 24-7 balcon - s.ut.= 2.1 mp
		ETAJ 6	AP.25	U25	113959-C1-U25	54.9	221/10000	17/769	Ap.25 format din: 25-1 living+bucatarie - s.ut.= 29.9 mp, 25-2 baie - s.ut.= 4.7 mp, 25-3 dormitor - s.ut.=13.2 mp, 25-4 vestibul - s.ut.= 4.7 mp, 25-5 spatiu de depozitare - s.ut.= 2.4 mp, 25-6 balcon - s.ut.= 3.5 mp
		ETAJ 6	AP.26	U26	113959-C1-U26	39.3	159/10000	12/769	Ap.26 format din: 26-1 living - s.ut.= 20.6 mp, 26-2 spatiu de depozitare - s.ut.= 2.4 mp, 26-3 vestibul - s.ut.=4.2 mp, 26-4 bucatarie - s.ut.= 7.2 mp, 26-5 baie - s.ut.= 4.9 mp, 26-6 balcon - s.ut.= 3.5 mp

59628/18.09.2024

## Foaia colectiva

Anexa nr. 19

Cant. Funciara Colectiva Nr. 135371 Baia Mare  
 Descrierea condominiului  
 Adresa constructiei: UAT Baia Mare, Inc. Baia Mare, Bld. Regelii Ferdinand, nr.120A (Intravilan)  
 Nr. cadastral: CAD: 135371  
 Suprafata teren: 769 mp

Nr. teren	Scara	Nivel	Nr. apartament/ spatiu cu alta destinatie	Cod Unitate Individuale (UI)*	Nr.CF individuala*	Suprafata utila UI -Suap- (mp)	Cota parte individa de partile comune aferente UI (Cpci)	Cota parte teren aferent UI (Ceti)	Obs.
<b>B</b>		PARTER	AP 27	U27	113659-C1-U27	54.8	221/10000	17/769	Ap.27 format din: 27-1 living+bucatarie - s.ut.= 29.8 mp, 27-2 baie - s.ut.= 4.7 mp, 27-3 dormitor - s.ut.=13.2 mp, 27-4 vestibul - s.ut.= 4.7 mp, 27-5 spatiu de depozitare - s.ut.= 2.4 mp
		PARTER	AP 28	U28	113659-C1-U28	54.9	221/10000	17/769	Ap.28 format din: 28-1 living+bucatarie - s.ut.= 29.9 mp, 28-2 baie - s.ut.= 4.7 mp, 28-3 dormitor - s.ut.=13.2 mp, 28-4 vestibul - s.ut.= 4.7 mp, 28-5 spatiu de depozitare - s.ut.= 2.4 mp
		PARTER	AP 29	U29	113659-C1-U29	39.3	159/10000	12/769	Ap.29 format din: 29-1 living - s.ut.= 20.5 mp, 29-2 spatiu de depozitare - s.ut.= 2.4 mp, 29-3 vestibul - s.ut.=4.2 mp, 29-4 baie - s.ut.= 4.9 mp, 29-5 bucatarie - s.ut.= 7.2 mp
		ETAJ 1	AP 30	U30	113659-C1-U30	39.2	159/10000	12/769	Ap.30 format din: 30-1 living - s.ut.= 20.5 mp, 30-2 spatiu de depozitare - s.ut.= 2.4 mp, 30-3 vestibul - s.ut.=4.2 mp, 30-4 bucatarie - s.ut.= 7.2 mp, 30-5 baie - s.ut.= 4.9 mp, 30-6 balcon - s.ut.= 2.1 mp
		ETAJ 1	AP 31	U31	113659-C1-U31	54.8	221/10000	17/769	Ap.31 format din: 31-1 living+bucatarie - s.ut.= 29.8 mp, 31-2 baie - s.ut.= 4.7 mp, 31-3 dormitor - s.ut.=13.2 mp, 31-4 vestibul - s.ut.= 4.7 mp, 31-5 spatiu de depozitare - s.ut.= 2.4 mp, 31-6 balcon - s.ut.= 2.1 mp
		ETAJ 1	AP 32	U32	113659-C1-U32	54.9	222/10000	17/769	Ap.32 format din: 32-1 living+bucatarie - s.ut.= 29.9 mp, 32-2 baie - s.ut.= 4.7 mp, 32-3 dormitor - s.ut.=13.2 mp, 32-4 vestibul - s.ut.= 4.7 mp, 32-5 spatiu de depozitare - s.ut.= 2.4 mp, 32-6 balcon - s.ut.= 3.5 mp
		ETAJ 1	AP 33	U33	113659-C1-U33	39.3	159/10000	12/769	Ap.33 format din: 33-1 living - s.ut.= 20.6 mp, 33-2 spatiu de depozitare - s.ut.= 2.4 mp, 33-3 vestibul - s.ut.=4.2 mp, 33-4 bucatarie - s.ut.= 7.2 mp, 33-5 baie - s.ut.= 4.9 mp, 33-6 balcon - s.ut.= 3.5 mp
		ETAJ 2	AP 34	U34	113659-C1-U34	39.2	159/10000	12/769	Ap.34 format din: 34-1 living - s.ut.= 20.5 mp, 34-2 spatiu de depozitare - s.ut.= 2.4 mp, 34-3 vestibul - s.ut.=4.2 mp, 34-4 bucatarie - s.ut.= 7.2 mp, 34-5 baie - s.ut.= 4.9 mp, 34-6 balcon - s.ut.= 2.1 mp
		ETAJ 2	AP 35	U35	113659-C1-U35	54.8	221/10000	17/769	Ap.35 format din: 35-1 living+bucatarie - s.ut.= 29.8 mp, 35-2 baie - s.ut.= 4.7 mp, 35-3 dormitor - s.ut.=13.2 mp, 35-4 vestibul - s.ut.= 4.7 mp, 35-5 spatiu de depozitare - s.ut.= 2.4 mp, 35-6 balcon - s.ut.= 2.1 mp
		ETAJ 2	AP 36	U36	113659-C1-U36	54.9	222/10000	17/769	Ap.36 format din: 36-1 living+bucatarie - s.ut.= 29.9 mp, 36-2 baie - s.ut.= 4.7 mp, 36-3 dormitor - s.ut.=13.2 mp, 36-4 vestibul - s.ut.= 4.7 mp, 36-5 spatiu de depozitare - s.ut.= 2.4 mp, 36-6 balcon - s.ut.= 3.5 mp
		ETAJ 2	AP 37	U37	113659-C1-U37	39.3	159/10000	12/769	Ap.37 format din: 37-1 living - s.ut.= 20.5 mp, 37-2 spatiu de depozitare - s.ut.= 2.4 mp, 37-3 vestibul - s.ut.=4.2 mp, 37-4 bucatarie - s.ut.= 7.2 mp, 37-5 baie - s.ut.= 4.9 mp, 37-6 balcon - s.ut.= 3.5 mp
		ETAJ 3	AP 38	U38	113659-C1-U38	39.2	159/10000	12/769	Ap.38 format din: 38-1 living - s.ut.= 20.5 mp, 38-2 spatiu de depozitare - s.ut.= 2.4 mp, 38-3 vestibul - s.ut.=4.2 mp, 38-4 bucatarie - s.ut.= 7.2 mp, 38-5 baie - s.ut.= 4.9 mp, 38-6 balcon - s.ut.= 2.1 mp
		ETAJ 3	AP 39	U39	113659-C1-U39	54.8	221/10000	17/769	Ap.39 format din: 39-1 living+bucatarie - s.ut.= 29.8 mp, 39-2 baie - s.ut.= 4.7 mp, 39-3 dormitor - s.ut.=13.2 mp, 39-4 vestibul - s.ut.= 4.7 mp, 39-5 spatiu de depozitare - s.ut.= 2.4 mp, 39-6 balcon - s.ut.= 2.1 mp
		ETAJ 3	AP 40	U40	113659-C1-U40	54.9	222/10000	17/769	Ap.40 format din: 40-1 living+bucatarie - s.ut.= 29.9 mp, 40-2 baie - s.ut.= 4.7 mp, 40-3 dormitor - s.ut.=13.2 mp, 40-4 vestibul - s.ut.= 4.7 mp, 40-5 spatiu de depozitare - s.ut.= 2.4 mp, 40-6 balcon - s.ut.= 3.5 mp
		ETAJ 3	AP 41	U41	113659-C1-U41	39.3	159/10000	12/769	Ap.41 format din: 41-1 living - s.ut.= 20.6 mp, 41-2 spatiu de depozitare - s.ut.= 2.4 mp, 41-3 vestibul - s.ut.=4.2 mp, 41-4 bucatarie - s.ut.= 7.2 mp, 41-5 baie - s.ut.= 4.9 mp, 41-6 balcon - s.ut.= 3.5 mp
		ETAJ 4	AP 42	U42	113659-C1-U42	39.2	159/10000	12/769	Ap.42 format din: 42-1 living - s.ut.= 20.5 mp, 42-2 spatiu de depozitare - s.ut.= 2.4 mp, 42-3 vestibul - s.ut.=4.2 mp, 42-4 bucatarie - s.ut.= 7.2 mp, 42-5 baie - s.ut.= 4.9 mp, 42-6 balcon - s.ut.= 2.1 mp
		ETAJ 4	AP 43	U43	113659-C1-U43	54.8	221/10000	17/769	Ap.43 format din: 43-1 living+bucatarie - s.ut.= 29.8 mp, 43-2 baie - s.ut.= 4.7 mp, 43-3 dormitor - s.ut.=13.2 mp, 43-4 vestibul - s.ut.= 4.7 mp, 43-5 spatiu de depozitare - s.ut.= 2.4 mp, 43-6 balcon - s.ut.= 2.1 mp
		ETAJ 4	AP 44	U44	113659-C1-U44	54.9	222/10000	17/769	Ap.44 format din: 44-1 living+bucatarie - s.ut.= 29.9 mp, 44-2 baie - s.ut.= 4.7 mp, 44-3 dormitor - s.ut.=13.2 mp, 44-4 vestibul - s.ut.= 4.7 mp, 44-5 spatiu de depozitare - s.ut.= 2.4 mp, 44-6 balcon - s.ut.= 3.5 mp
		ETAJ 4	AP 45	U45	113659-C1-U45	39.3	159/10000	12/769	Ap.45 format din: 45-1 living - s.ut.= 20.6 mp, 45-2 spatiu de depozitare - s.ut.= 2.4 mp, 45-3 vestibul - s.ut.=4.2 mp, 45-4 bucatarie - s.ut.= 7.2 mp, 45-5 baie - s.ut.= 4.9 mp, 45-6 balcon - s.ut.= 3.5 mp
		ETAJ 5	AP 46	U46	113659-C1-U46	39.2	159/10000	12/769	Ap.46 format din: 46-1 living - s.ut.= 20.5 mp, 46-2 spatiu de depozitare - s.ut.= 2.4 mp, 46-3 vestibul - s.ut.=4.2 mp, 46-4 bucatarie - s.ut.= 7.2 mp, 46-5 baie - s.ut.= 4.9 mp, 46-6 balcon - s.ut.= 2.1 mp
		ETAJ 5	AP 47	U47	113659-C1-U47	54.8	221/10000	17/769	Ap.47 format din: 47-1 living+bucatarie - s.ut.= 29.8 mp, 47-2 baie - s.ut.= 4.7 mp, 47-3 dormitor - s.ut.=13.2 mp, 47-4 vestibul - s.ut.= 4.7 mp, 47-5 spatiu de depozitare - s.ut.= 2.4 mp, 47-6 balcon - s.ut.= 2.1 mp
		ETAJ 5	AP 48	U48	113659-C1-U48	54.9	222/10000	17/769	Ap.48 format din: 48-1 living+bucatarie - s.ut.= 29.9 mp, 48-2 baie - s.ut.= 4.7 mp, 48-3 dormitor - s.ut.=13.2 mp, 48-4 vestibul - s.ut.= 4.7 mp, 48-5 spatiu de depozitare - s.ut.= 2.4 mp, 48-6 balcon - s.ut.= 3.5 mp
		ETAJ 5	AP 49	U49	113659-C1-U49	39.3	159/10000	12/769	Ap.49 format din: 49-1 living - s.ut.= 20.6 mp, 49-2 spatiu de depozitare - s.ut.= 2.4 mp, 49-3 vestibul - s.ut.=4.2 mp, 49-4 bucatarie - s.ut.= 7.2 mp, 49-5 baie - s.ut.= 4.9 mp, 49-6 balcon - s.ut.= 3.5 mp
		ETAJ 6	AP 50	U50	113659-C1-U50	53.4	216/10000	17/769	Ap.50 format din: 50-1 living - s.ut.= 21.5 mp, 50-2 dormitor - s.ut.= 13.2 mp, 50-3 spatiu de depozitare - s.ut.= 2.4 mp, 50-4 vestibul - s.ut.= 4.2 mp, 50-5 bucatarie - s.ut.= 7.2 mp, 50-6 baie - s.ut.= 4.9 mp, 50-7 balcon - s.ut.= 2.1 mp
		ETAJ 6	AP 51	U51	113659-C1-U51	54.9	222/10000	17/769	Ap.51 format din: 51-1 living+bucatarie - s.ut.= 29.9 mp, 51-2 baie - s.ut.= 4.7 mp, 51-3 dormitor - s.ut.=13.2 mp, 51-4 vestibul - s.ut.= 4.7 mp, 51-5 spatiu de depozitare - s.ut.= 2.4 mp, 51-6 balcon - s.ut.= 3.5 mp
		ETAJ 6	AP 52	U52	113659-C1-U52	39.3	159/10000	12/769	Ap.52 format din: 52-1 living - s.ut.= 20.6 mp, 52-2 spatiu de depozitare - s.ut.= 2.4 mp, 52-3 vestibul - s.ut.=4.2 mp, 52-4 bucatarie - s.ut.= 7.2 mp, 52-5 baie - s.ut.= 4.9 mp, 52-6 balcon - s.ut.= 3.5 mp
<b>TOTAL</b>						2475.2	1/1	1/1	

59628/18.09.2024

# Foia colectiva

Anexa nr. 19

Carte Funciara Colectiva Nr 135371 Bala Mare  
 Descrierea condominiului  
 Adresa constructiei: UAT Bala Mare, loc. Bala Mare, Str. Regelii Ferdinand, nr.120A (intravilan)  
 Nr. cadastrat CAD: 135371  
 Suprafata teren: 769 mp.

Descriere parti comune indivize	Parti comune indivize: scara A (ap.1-25) - Spatiu de depozitare A, Hol A, Casa scarii A, Uscatori A, Camera tehnica A, Ascensor A, Rampa si scari acces A, Ate spatii comune; scara B (ap.27-52) - Spatiu de depozitare B, Hol B, Casa scarii B,Uscatori B, Camera tehnica B, Ascensor B, Rampa si scari acces B, Ate spatii comune; scara A,B (ap.1-52): Acoperis	
Executant : SC ALCAD SURVEY SRL <small>                     Persoana juridica autorizata sa efectueze activitati de cartografiere si cadastru in Romania                      Certificat de autorizatie Seria: RO-BJ Nr. 209/2021                      Persoana fizica autorizata 20228 Akasha-Gabriela, inregistrata la Registrul de autorizare Seria: RO-MM F Nr. 0145/2013                 </small>	Receptionat (semnatura, parafa)  <b>59628/18.09.2024</b>	

3

Digitally signed by Anamaria Pop  
 Date: 2024.09.20 14:31:02 +03:00

Date: 2024.09.20  
 14:31:00 +03:00

# PLAN PARTER

**Apartment nr. 1**

No.	Descrierea elementelor	Suprafata	Unitate
1.1	Suprafata constructiva	27.7	m <sup>2</sup>
1.2	Suprafata utilitatilor	0.8	m <sup>2</sup>
1.3	Suprafata de circulatie	1.1	m <sup>2</sup>
1.4	Suprafata de inchiriere	29.6	m <sup>2</sup>
1.5	Suprafata de constructii	3.0	m <sup>2</sup>
1.6	Suprafata de inchiriere	32.6	m <sup>2</sup>

IMPERMEABILIZATA

**Apartment nr. 2**

No.	Descrierea elementelor	Suprafata	Unitate
2.1	Suprafata constructiva	27.7	m <sup>2</sup>
2.2	Suprafata utilitatilor	0.8	m <sup>2</sup>
2.3	Suprafata de circulatie	1.1	m <sup>2</sup>
2.4	Suprafata de inchiriere	29.6	m <sup>2</sup>
2.5	Suprafata de constructii	3.0	m <sup>2</sup>
2.6	Suprafata de inchiriere	32.6	m <sup>2</sup>

IMPERMEABILIZATA

**Apartment nr. 28**

No.	Descrierea elementelor	Suprafata	Unitate
28.1	Suprafata constructiva	27.7	m <sup>2</sup>
28.2	Suprafata utilitatilor	0.8	m <sup>2</sup>
28.3	Suprafata de circulatie	1.1	m <sup>2</sup>
28.4	Suprafata de inchiriere	29.6	m <sup>2</sup>
28.5	Suprafata de constructii	3.0	m <sup>2</sup>
28.6	Suprafata de inchiriere	32.6	m <sup>2</sup>

IMPERMEABILIZATA

**Apartment nr. 27**

No.	Descrierea elementelor	Suprafata	Unitate
27.1	Suprafata constructiva	27.7	m <sup>2</sup>
27.2	Suprafata utilitatilor	0.8	m <sup>2</sup>
27.3	Suprafata de circulatie	1.1	m <sup>2</sup>
27.4	Suprafata de inchiriere	29.6	m <sup>2</sup>
27.5	Suprafata de constructii	3.0	m <sup>2</sup>
27.6	Suprafata de inchiriere	32.6	m <sup>2</sup>

IMPERMEABILIZATA

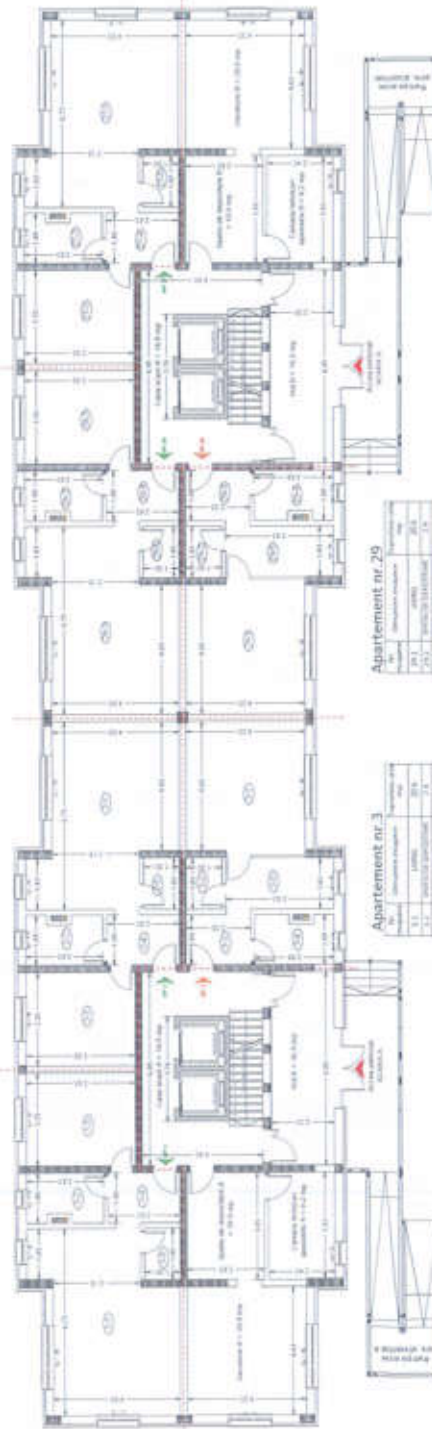

**Apartment nr. 3**

No.	Descrierea elementelor	Suprafata	Unitate
3.1	Suprafata constructiva	27.7	m <sup>2</sup>
3.2	Suprafata utilitatilor	0.8	m <sup>2</sup>
3.3	Suprafata de circulatie	1.1	m <sup>2</sup>
3.4	Suprafata de inchiriere	29.6	m <sup>2</sup>
3.5	Suprafata de constructii	3.0	m <sup>2</sup>
3.6	Suprafata de inchiriere	32.6	m <sup>2</sup>

IMPERMEABILIZATA

**Apartment nr. 29**

No.	Descrierea elementelor	Suprafata	Unitate
29.1	Suprafata constructiva	27.7	m <sup>2</sup>
29.2	Suprafata utilitatilor	0.8	m <sup>2</sup>
29.3	Suprafata de circulatie	1.1	m <sup>2</sup>
29.4	Suprafata de inchiriere	29.6	m <sup>2</sup>
29.5	Suprafata de constructii	3.0	m <sup>2</sup>
29.6	Suprafata de inchiriere	32.6	m <sup>2</sup>

IMPERMEABILIZATA

**BLOC DE LOCUINTA P+4**  
 BULEVARDUL REPUBLICII ROMANE  
 Nr. 108B  
 Sector 4, Bucuresti  
 Proiectant: S.C. BUREAU DE PROIECTARE SI CONSTRUCTII  
 Adresa: Bulevardul Republicii Romane, Nr. 108B, Sector 4, Bucuresti  
 Tel: 0211 411 1111  
 Fax: 0211 411 1112  
 E-mail: info@bpc.ro

**Alexandru- Gabriel Botos**  
 Depliat si aprobat de  
 Alexandru- Gabriel Botos  
 Data: 20.03.2024  
 Tel: 0211 27 40 000

**Macromontaj**  
 Proiectant: S.C. MACROMONTAJ S.R.L.  
 Adresa: Bulevardul Republicii Romane, Nr. 108B, Sector 4, Bucuresti  
 Tel: 0211 411 1111  
 Fax: 0211 411 1112  
 E-mail: info@macromontaj.ro

Scara: 1/80, 1/200  
 Data: 18.03.2022

# PLAN ETAJ 1

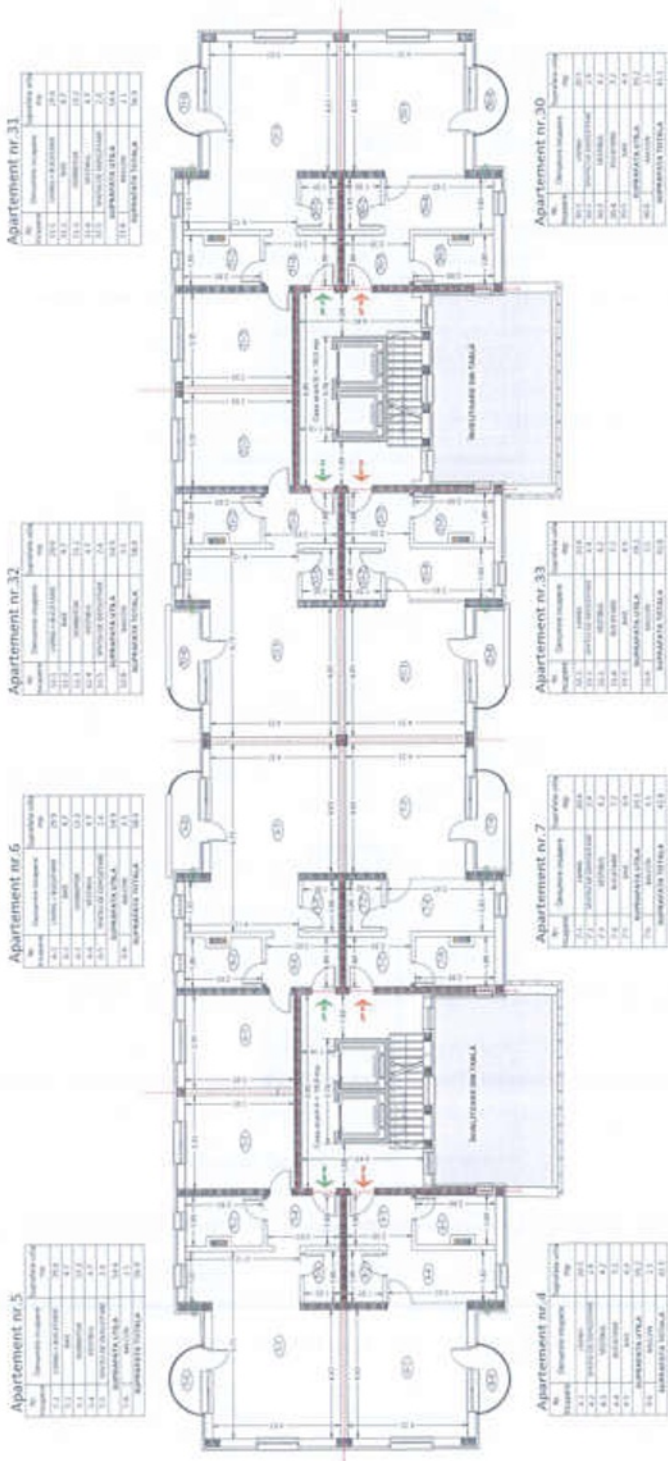

**Apartment nr. 31**

№	Descrierea spațiului	Suprafață (m <sup>2</sup> )
1.1	Living Room	17.2
1.2	Bedroom	13.2
1.3	Kitchen	11.1
1.4	Bathroom	5.2
1.5	WC	1.7
1.6	Corridor	2.1
1.7	Storage	1.5
1.8	Others	1.5
1.9	<b>Suprafață Totală</b>	<b>63.5</b>

**Apartment nr. 32**

№	Descrierea spațiului	Suprafață (m <sup>2</sup> )
2.1	Living Room	17.2
2.2	Bedroom	13.2
2.3	Kitchen	11.1
2.4	Bathroom	5.2
2.5	WC	1.7
2.6	Corridor	2.1
2.7	Storage	1.5
2.8	Others	1.5
2.9	<b>Suprafață Totală</b>	<b>63.5</b>

**Apartment nr. 6**

№	Descrierea spațiului	Suprafață (m <sup>2</sup> )
3.1	Living Room	17.2
3.2	Bedroom	13.2
3.3	Kitchen	11.1
3.4	Bathroom	5.2
3.5	WC	1.7
3.6	Corridor	2.1
3.7	Storage	1.5
3.8	Others	1.5
3.9	<b>Suprafață Totală</b>	<b>63.5</b>

**Apartment nr. 30**

№	Descrierea spațiului	Suprafață (m <sup>2</sup> )
1.1	Living Room	17.2
1.2	Bedroom	13.2
1.3	Kitchen	11.1
1.4	Bathroom	5.2
1.5	WC	1.7
1.6	Corridor	2.1
1.7	Storage	1.5
1.8	Others	1.5
1.9	<b>Suprafață Totală</b>	<b>63.5</b>

**Apartment nr. 33**

№	Descrierea spațiului	Suprafață (m <sup>2</sup> )
2.1	Living Room	17.2
2.2	Bedroom	13.2
2.3	Kitchen	11.1
2.4	Bathroom	5.2
2.5	WC	1.7
2.6	Corridor	2.1
2.7	Storage	1.5
2.8	Others	1.5
2.9	<b>Suprafață Totală</b>	<b>63.5</b>

**Apartment nr. 7**

№	Descrierea spațiului	Suprafață (m <sup>2</sup> )
3.1	Living Room	17.2
3.2	Bedroom	13.2
3.3	Kitchen	11.1
3.4	Bathroom	5.2
3.5	WC	1.7
3.6	Corridor	2.1
3.7	Storage	1.5
3.8	Others	1.5
3.9	<b>Suprafață Totală</b>	<b>63.5</b>

**Apartment nr. 4**

№	Descrierea spațiului	Suprafață (m <sup>2</sup> )
1.1	Living Room	17.2
1.2	Bedroom	13.2
1.3	Kitchen	11.1
1.4	Bathroom	5.2
1.5	WC	1.7
1.6	Corridor	2.1
1.7	Storage	1.5
1.8	Others	1.5
1.9	<b>Suprafață Totală</b>	<b>63.5</b>

**PROIECTANT:** N. Ciobanu  
**PROIECT:** Bloc de Locuitor P+4  
**STRADA:** Strada 1188  
**SECTORA:** Sectorul 15  
**COMUNA:** Comuna Balta de Nea  
**RAJON:** Raionul Bălți  
**SCHEMA:** S-1508-01  
**SCALA:** 1:1000 (C)

**REDACTAT DE:** [Blank]  
**DATA:** 24.08.2015  
**PROIECTAT DE:** [Blank]  
**DATA:** 24.08.2015  
**SCALA:** 1:1000 (C)





# PLAN ETAJ 4

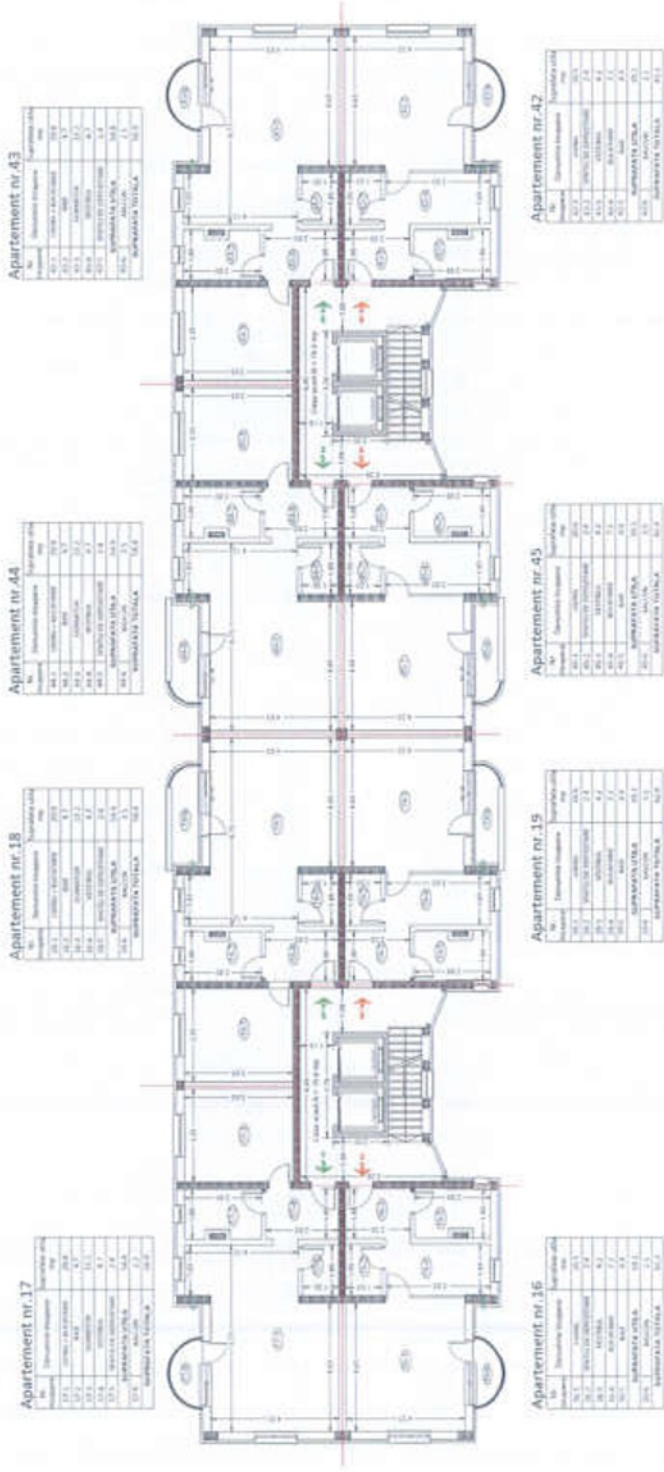

**Apartment nr. 43**

No.	Descrierea Produselor	Tip Produs	Dimensiuni (cm)
43.1	SOFA 3+2+2+2	SE	210x140
43.2	SOFA 3+2+2+2	SE	210x140
43.3	MARȚIȘA	SE	180x180
43.4	MARȚIȘA	SE	180x180
43.5	MARȚIȘA	SE	180x180
43.6	MARȚIȘA	SE	180x180
43.7	MARȚIȘA	SE	180x180
43.8	MARȚIȘA	SE	180x180
43.9	MARȚIȘA	SE	180x180
43.10	MARȚIȘA	SE	180x180

**Apartment nr. 44**

No.	Descrierea Produselor	Tip Produs	Dimensiuni (cm)
44.1	SOFA 3+2+2+2	SE	210x140
44.2	SOFA 3+2+2+2	SE	210x140
44.3	MARȚIȘA	SE	180x180
44.4	MARȚIȘA	SE	180x180
44.5	MARȚIȘA	SE	180x180
44.6	MARȚIȘA	SE	180x180
44.7	MARȚIȘA	SE	180x180
44.8	MARȚIȘA	SE	180x180
44.9	MARȚIȘA	SE	180x180
44.10	MARȚIȘA	SE	180x180

**Apartment nr. 18**

No.	Descrierea Produselor	Tip Produs	Dimensiuni (cm)
18.1	SOFA 3+2+2+2	SE	210x140
18.2	SOFA 3+2+2+2	SE	210x140
18.3	MARȚIȘA	SE	180x180
18.4	MARȚIȘA	SE	180x180
18.5	MARȚIȘA	SE	180x180
18.6	MARȚIȘA	SE	180x180
18.7	MARȚIȘA	SE	180x180
18.8	MARȚIȘA	SE	180x180
18.9	MARȚIȘA	SE	180x180
18.10	MARȚIȘA	SE	180x180

**Apartment nr. 17**

No.	Descrierea Produselor	Tip Produs	Dimensiuni (cm)
17.1	SOFA 3+2+2+2	SE	210x140
17.2	SOFA 3+2+2+2	SE	210x140
17.3	MARȚIȘA	SE	180x180
17.4	MARȚIȘA	SE	180x180
17.5	MARȚIȘA	SE	180x180
17.6	MARȚIȘA	SE	180x180
17.7	MARȚIȘA	SE	180x180
17.8	MARȚIȘA	SE	180x180
17.9	MARȚIȘA	SE	180x180
17.10	MARȚIȘA	SE	180x180

**Apartment nr. 42**

No.	Descrierea Produselor	Tip Produs	Dimensiuni (cm)
42.1	SOFA 3+2+2+2	SE	210x140
42.2	SOFA 3+2+2+2	SE	210x140
42.3	MARȚIȘA	SE	180x180
42.4	MARȚIȘA	SE	180x180
42.5	MARȚIȘA	SE	180x180
42.6	MARȚIȘA	SE	180x180
42.7	MARȚIȘA	SE	180x180
42.8	MARȚIȘA	SE	180x180
42.9	MARȚIȘA	SE	180x180
42.10	MARȚIȘA	SE	180x180

**Apartment nr. 45**

No.	Descrierea Produselor	Tip Produs	Dimensiuni (cm)
45.1	SOFA 3+2+2+2	SE	210x140
45.2	SOFA 3+2+2+2	SE	210x140
45.3	MARȚIȘA	SE	180x180
45.4	MARȚIȘA	SE	180x180
45.5	MARȚIȘA	SE	180x180
45.6	MARȚIȘA	SE	180x180
45.7	MARȚIȘA	SE	180x180
45.8	MARȚIȘA	SE	180x180
45.9	MARȚIȘA	SE	180x180
45.10	MARȚIȘA	SE	180x180

**Apartment nr. 19**

No.	Descrierea Produselor	Tip Produs	Dimensiuni (cm)
19.1	SOFA 3+2+2+2	SE	210x140
19.2	SOFA 3+2+2+2	SE	210x140
19.3	MARȚIȘA	SE	180x180
19.4	MARȚIȘA	SE	180x180
19.5	MARȚIȘA	SE	180x180
19.6	MARȚIȘA	SE	180x180
19.7	MARȚIȘA	SE	180x180
19.8	MARȚIȘA	SE	180x180
19.9	MARȚIȘA	SE	180x180
19.10	MARȚIȘA	SE	180x180

**Apartment nr. 16**

No.	Descrierea Produselor	Tip Produs	Dimensiuni (cm)
16.1	SOFA 3+2+2+2	SE	210x140
16.2	SOFA 3+2+2+2	SE	210x140
16.3	MARȚIȘA	SE	180x180
16.4	MARȚIȘA	SE	180x180
16.5	MARȚIȘA	SE	180x180
16.6	MARȚIȘA	SE	180x180
16.7	MARȚIȘA	SE	180x180
16.8	MARȚIȘA	SE	180x180
16.9	MARȚIȘA	SE	180x180
16.10	MARȚIȘA	SE	180x180

**BLAC DE LOCUIRE P+4**  
 BLD. M. G. LEONARDO  
 Str. 1100  
 Sector 4, Bucuresti  
 Proiectant: S.C. "PROIECTA" S.R.L.  
 Date: 18.06.2023

Proiectant: S.C. "PROIECTA" S.R.L.  
 Data: 18.06.2023



# PLAN ETAJ 5

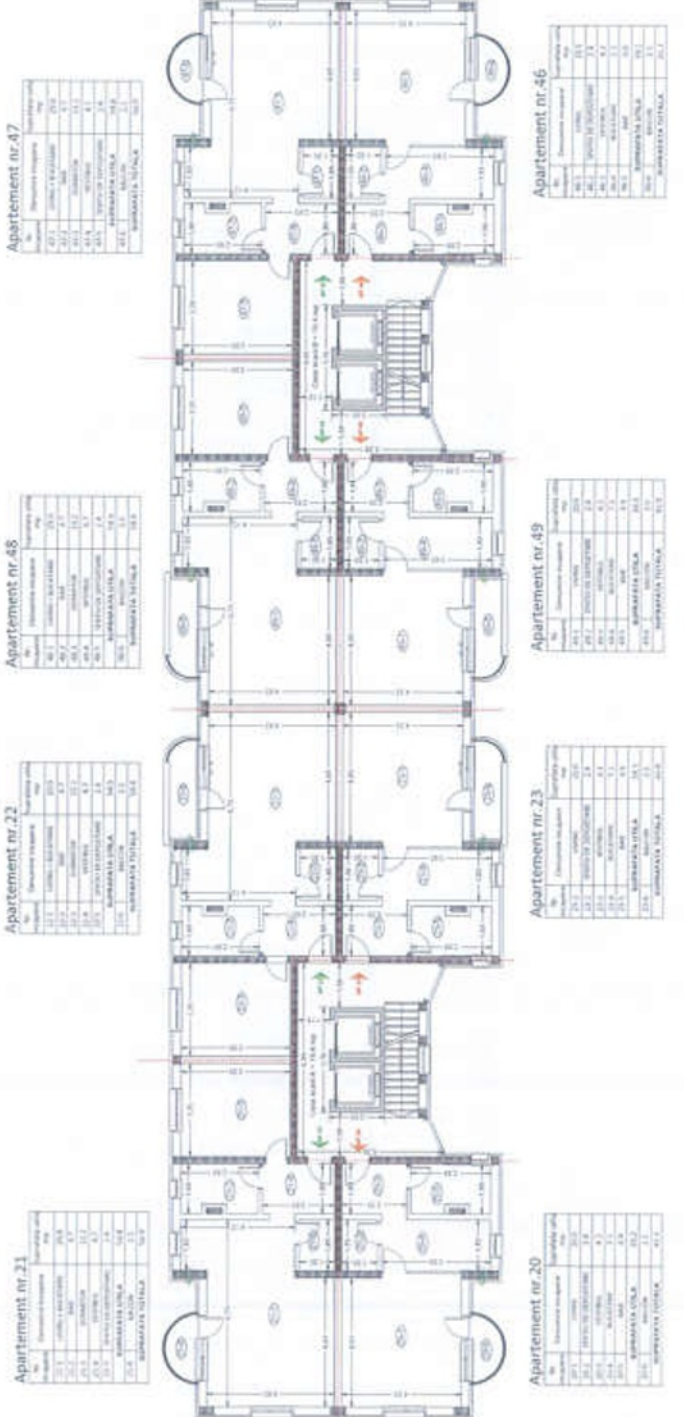

**Apartment nr. 21**

Particular	Suprafata	Vol.
Suprafata totala	21.9	15.4
Suprafata utila	19.1	13.1
Suprafata constructiva	21.9	15.4
Suprafata utila	19.1	13.1
Suprafata constructiva	21.9	15.4
Suprafata utila	19.1	13.1
Suprafata constructiva	21.9	15.4
Suprafata utila	19.1	13.1
Suprafata constructiva	21.9	15.4
Suprafata utila	19.1	13.1
Suprafata constructiva	21.9	15.4
Suprafata utila	19.1	13.1
Suprafata constructiva	21.9	15.4
Suprafata utila	19.1	13.1
Suprafata constructiva	21.9	15.4
Suprafata utila	19.1	13.1
Suprafata constructiva	21.9	15.4
Suprafata utila	19.1	13.1

**Apartment nr. 22**

Particular	Suprafata	Vol.
Suprafata totala	21.9	15.4
Suprafata utila	19.1	13.1
Suprafata constructiva	21.9	15.4
Suprafata utila	19.1	13.1
Suprafata constructiva	21.9	15.4
Suprafata utila	19.1	13.1
Suprafata constructiva	21.9	15.4
Suprafata utila	19.1	13.1
Suprafata constructiva	21.9	15.4
Suprafata utila	19.1	13.1
Suprafata constructiva	21.9	15.4
Suprafata utila	19.1	13.1
Suprafata constructiva	21.9	15.4
Suprafata utila	19.1	13.1
Suprafata constructiva	21.9	15.4
Suprafata utila	19.1	13.1
Suprafata constructiva	21.9	15.4
Suprafata utila	19.1	13.1

**Apartment nr. 48**

Particular	Suprafata	Vol.
Suprafata totala	21.9	15.4
Suprafata utila	19.1	13.1
Suprafata constructiva	21.9	15.4
Suprafata utila	19.1	13.1
Suprafata constructiva	21.9	15.4
Suprafata utila	19.1	13.1
Suprafata constructiva	21.9	15.4
Suprafata utila	19.1	13.1
Suprafata constructiva	21.9	15.4
Suprafata utila	19.1	13.1
Suprafata constructiva	21.9	15.4
Suprafata utila	19.1	13.1
Suprafata constructiva	21.9	15.4
Suprafata utila	19.1	13.1
Suprafata constructiva	21.9	15.4
Suprafata utila	19.1	13.1
Suprafata constructiva	21.9	15.4
Suprafata utila	19.1	13.1

**Apartment nr. 47**

Particular	Suprafata	Vol.
Suprafata totala	21.9	15.4
Suprafata utila	19.1	13.1
Suprafata constructiva	21.9	15.4
Suprafata utila	19.1	13.1
Suprafata constructiva	21.9	15.4
Suprafata utila	19.1	13.1
Suprafata constructiva	21.9	15.4
Suprafata utila	19.1	13.1
Suprafata constructiva	21.9	15.4
Suprafata utila	19.1	13.1
Suprafata constructiva	21.9	15.4
Suprafata utila	19.1	13.1
Suprafata constructiva	21.9	15.4
Suprafata utila	19.1	13.1
Suprafata constructiva	21.9	15.4
Suprafata utila	19.1	13.1
Suprafata constructiva	21.9	15.4
Suprafata utila	19.1	13.1

**Apartment nr. 20**

Particular	Suprafata	Vol.
Suprafata totala	21.9	15.4
Suprafata utila	19.1	13.1
Suprafata constructiva	21.9	15.4
Suprafata utila	19.1	13.1
Suprafata constructiva	21.9	15.4
Suprafata utila	19.1	13.1
Suprafata constructiva	21.9	15.4
Suprafata utila	19.1	13.1
Suprafata constructiva	21.9	15.4
Suprafata utila	19.1	13.1
Suprafata constructiva	21.9	15.4
Suprafata utila	19.1	13.1
Suprafata constructiva	21.9	15.4
Suprafata utila	19.1	13.1
Suprafata constructiva	21.9	15.4
Suprafata utila	19.1	13.1
Suprafata constructiva	21.9	15.4
Suprafata utila	19.1	13.1

**Apartment nr. 23**

Particular	Suprafata	Vol.
Suprafata totala	21.9	15.4
Suprafata utila	19.1	13.1
Suprafata constructiva	21.9	15.4
Suprafata utila	19.1	13.1
Suprafata constructiva	21.9	15.4
Suprafata utila	19.1	13.1
Suprafata constructiva	21.9	15.4
Suprafata utila	19.1	13.1
Suprafata constructiva	21.9	15.4
Suprafata utila	19.1	13.1
Suprafata constructiva	21.9	15.4
Suprafata utila	19.1	13.1
Suprafata constructiva	21.9	15.4
Suprafata utila	19.1	13.1
Suprafata constructiva	21.9	15.4
Suprafata utila	19.1	13.1
Suprafata constructiva	21.9	15.4
Suprafata utila	19.1	13.1

**Apartment nr. 49**

Particular	Suprafata	Vol.
Suprafata totala	21.9	15.4
Suprafata utila	19.1	13.1
Suprafata constructiva	21.9	15.4
Suprafata utila	19.1	13.1
Suprafata constructiva	21.9	15.4
Suprafata utila	19.1	13.1
Suprafata constructiva	21.9	15.4
Suprafata utila	19.1	13.1
Suprafata constructiva	21.9	15.4
Suprafata utila	19.1	13.1
Suprafata constructiva	21.9	15.4
Suprafata utila	19.1	13.1
Suprafata constructiva	21.9	15.4
Suprafata utila	19.1	13.1
Suprafata constructiva	21.9	15.4
Suprafata utila	19.1	13.1
Suprafata constructiva	21.9	15.4
Suprafata utila	19.1	13.1

**Apartment nr. 46**

Particular	Suprafata	Vol.
Suprafata totala	21.9	15.4
Suprafata utila	19.1	13.1
Suprafata constructiva	21.9	15.4
Suprafata utila	19.1	13.1
Suprafata constructiva	21.9	15.4
Suprafata utila	19.1	13.1
Suprafata constructiva	21.9	15.4
Suprafata utila	19.1	13.1
Suprafata constructiva	21.9	15.4
Suprafata utila	19.1	13.1
Suprafata constructiva	21.9	15.4
Suprafata utila	19.1	13.1
Suprafata constructiva	21.9	15.4
Suprafata utila	19.1	13.1
Suprafata constructiva	21.9	15.4
Suprafata utila	19.1	13.1
Suprafata constructiva	21.9	15.4
Suprafata utila	19.1	13.1

**INCADRARE**  
BLUC DE COCOURTE PH4  
Etaj nr. 5

Titlu	Suprafata utila	Suprafata constructiva	Vol.
Apartment nr. 20	19.1	21.9	13.1
Apartment nr. 21	19.1	21.9	13.1
Apartment nr. 22	19.1	21.9	13.1
Apartment nr. 23	19.1	21.9	13.1
Apartment nr. 46	19.1	21.9	13.1
Apartment nr. 47	19.1	21.9	13.1
Apartment nr. 48	19.1	21.9	13.1
Apartment nr. 49	19.1	21.9	13.1

**PROIECTANT**  
S.C. PROIECTAREA SI CONSULTANTA IN INGINERIE SI ARHITECTURA  
BUCURESTI, CALDRAREI 22A, TEL: 0756 444 888, FAX: 0756 444 889, E-MAIL: PROIECTAREA@PROIECTAREA.RO  
INCADRARE 13.09.2023



**RELEVU  
APARTAMENT nr.1  
Scara 1:100**

<b>Nr. Cadastral</b> 113959	<b>Suprafata (mp)</b> 3155	<b>Adresa imobilului :</b> UAT Baia Mare, loc. Baia Mare, Bld. Regele Ferdinand, nr.120A, scara A, et.Parter, ap.1 (intravilan)	
<b>Cartea funciara col. nr.:</b> Cod unitate indiv.(UI)	113959-C1 U1	<b>UAT</b> C.F. indiv.	<b>Baia Mare</b> 113959 -C1- U1

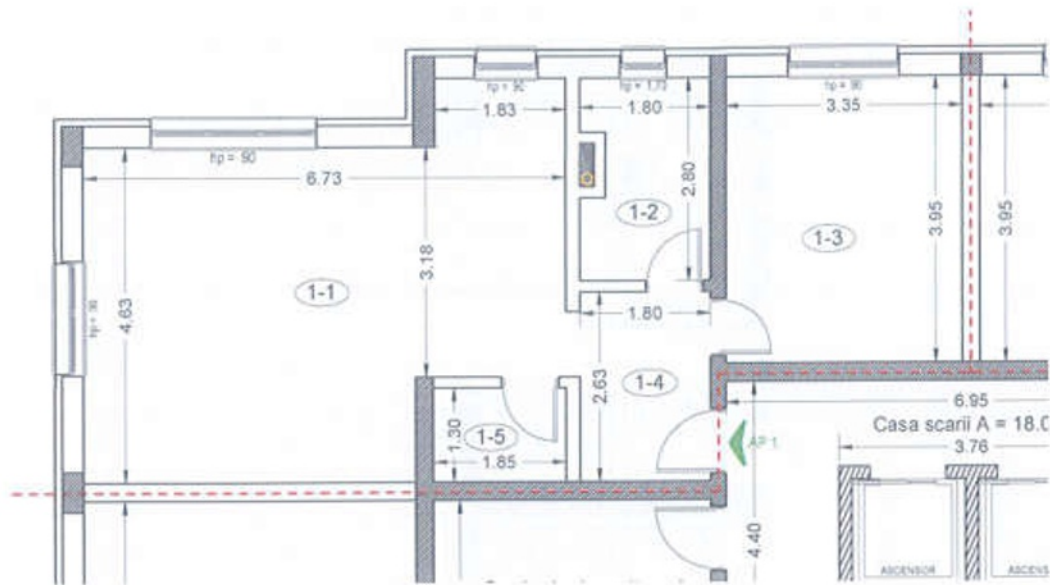

**Apartment nr.1**

Nr. incapere	Denumire incapere	Suprafata utila mp
1-1	LIVING + BUCATARIE	29.8
1-2	BAIE	4.7
1-3	DORMITOR	13.2
1-4	VESTIBUL	4.7
1-5	SPATIU DE DEPOZITARE	2.4
<b>SUPRAFATA UTILA</b>		<b>54.8</b>

Digitally signed by

Date: 2024.09.20 14:33:28  
+03'00'

Confirm executarea masuratorilor la teren, corectitudinea intocmirii documentatiei cadastrale si corespondenta acestora cu realitatea din teren

**Executant : SC ALCAD SURVEY SRL**

Persoana juridica autorizata de ANCP1 sa execute lucrari de cadastru, geodezie si cartografie. CLASA III  
Certificat de autorizare Seria: RO-B-J Nr. 2051/2021  
Persoana fizica autorizata BOTOS Alexandru-Gabriel, categoria B Certificat de autorizare Seria: RO-MM-F Nr. 0185/2013.

Data :29.04.2024

**Receptionat :**

59628/18.09.2024

Data : .....

**RELEVU  
APARTAMENT nr.2  
Scara 1:100**

<b>Nr. Cadastral</b> 113959	<b>Suprafata (mp)</b> 3155	<b>Adresa imobilului :</b> UAT Baia Mare, loc. Baia Mare, Bld. Regele Ferdinand, nr.120A, scara A, et.Parter, ap.2 (intravilan)	
<b>Cartea funciara col. nr.:</b> Cod unitate indiv.(UI)	113959-C1 U2	<b>UAT</b> C.F. indiv.	<b>Baia Mare</b> 113959 -C1- U2



### Apartment nr.2

Nr. incapere	Denumire incapere	Suprafata utila mp
2-1	LIVING + BUCATARIE	29.9
2-2	BAIE	4.7
2-3	DORMITOR	13.2
2-4	VESTIBUL	4.7
2-5	SPATIU DE DEPOZITARE	2.4
<b>SUPRAFATA UTILA</b>		<b>54.9</b>

Date: 2024.09.20 14:33:36  
+03'00'

Confirm executarea masuratorilor la teren, corectitudinea intocmirii documentatiei cadastrale si corespondenta acestela cu realitatea din teren

**Executant : SC ALCAD SURVEY SRL**

Persoana juridica autorizata de ANCP1 sa execute lucrari de cadastru, geodezie si cartografie, CLASA III  
Certificat de autorizare Seria: RO-B-J Nr. 2091/2021  
Persoana fizica autorizata SOTOS Alexandru-Gabriel, categoria B Certificat de autorizare Seria: RO-MM-F Nr. 0185/2013

**Receptionat :**

59628/18.09.2024

Data :29.04.2024

Data : .....

RELEVU  
APARTAMENT nr.3  
Scara 1:100

Nr. Cadastral	Suprafata (mp)	Adresa imobilului :	
113959	3155	UAT Baia Mare, loc. Baia Mare, Bld. Regele Ferdinand, nr.120A, scara A, et.Parter, ap.3 (intravilan)	
Cartea funciara col. nr.:	113959-C1	UAT	Baia Mare
Cod unitate indiv.(UI)	U3	C.F. indiv.	113959 -C1- U3

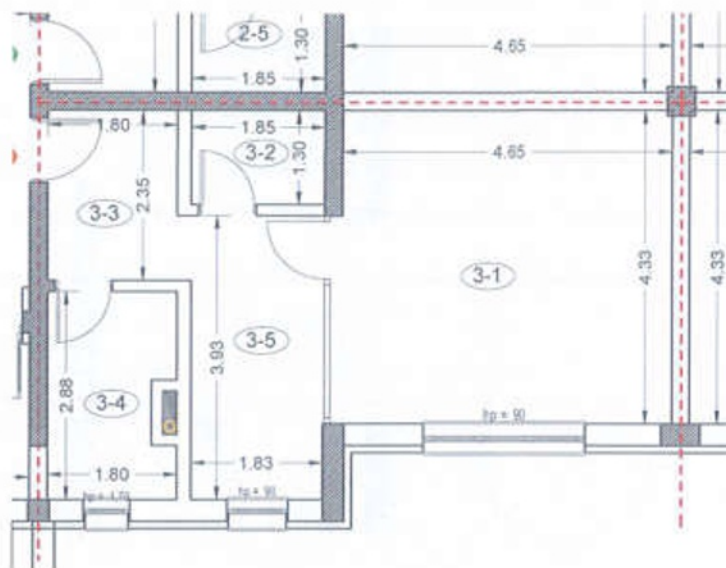

Apartment nr.3

Nr. incapere	Denumire incapere	Suprafata utila mp
3-1	LIVING	20.6
3-2	SPATIU DE DEPOZITARE	2.4
3-3	VESTIBUL	4.2
3-4	BAIE	4.9
3-5	BUCATARIE	7.2
<b>SUPRAFATA UTILA</b>		<b>39.3</b>

Date: 2024.09.20  
14:33:45 +03'00'

Confirm executarea masuratorilor la teren, corectitudinea intocmirii documentatiei cadastrale si corespondenta acestora cu realitatea din teren.

Executant : SC ALCAD SURVEY SRL

Persoana juridica autorizata de ANCPPI sa execute lucrari de cadastru, geodezie si cartografie. CLASA III  
Certificat de autorizare Seria: RO-B-J Nr. 2091/2021  
Persoana fizica autorizata BOTOS Alexandru-Gabriel, categoria B Certificat de autorizare Seria: RO-MM-F Nr. 0185/2013

Receptionat :

59628/18.09.2024

Data :29.04.2024

Data : .....

RELEVU  
APARTAMENT nr.4  
Scara 1:100

Nr. Cadastral	Suprafata (mp)	Adresa imobilului :	
113959	3155	UAT Baia Mare, loc. Baia Mare, Bld. Regele Ferdinand, nr.120A, scara A, et. 1, ap.4 (intravilan)	
Cartea funciara col. nr.:	113959-C1	UAT	Baia Mare
Cod unitate indiv.(UI)	U4	C.F. indiv.	113959 -C1- U4

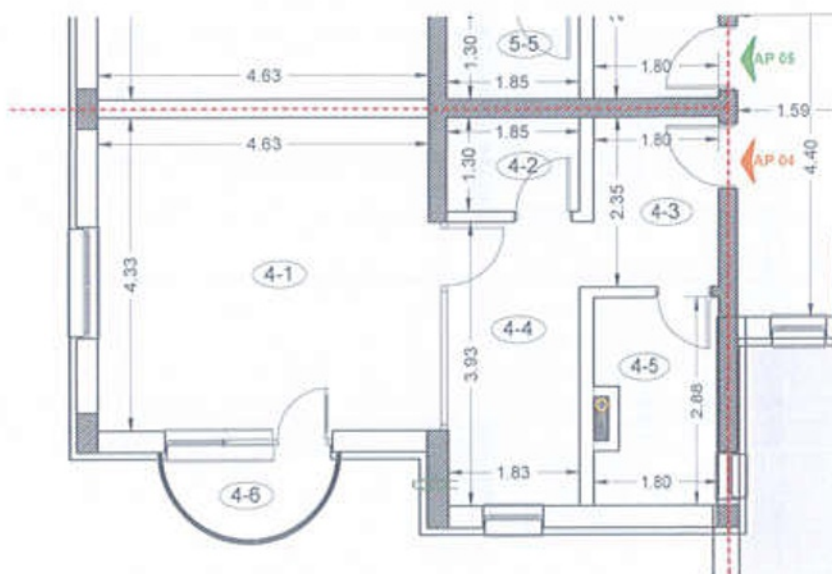

Apartment nr.4

Nr. Incapere	Denumire incapere	Suprafata utila mp
4-1	LIVING	20.5
4-2	SPATIU DE DEPOZITARE	2.4
4-3	VESTIBUL	4.2
4-4	BUCATARIE	7.2
4-5	BAIE	4.9
<b>SUPRAFATA UTILA</b>		<b>39.2</b>
4-6	BALCON	2.1
<b>SUPRAFATA TOTALA</b>		<b>41.3</b>

Date: 2024.09.20  
14:33:53 +03'00'

Confirm executarea masuratorilor la teren, corectitudinea intocmirii documentatiei cadastrale si corespondenta acestuia cu realitatea din teren

Executant : SC ALCAD SURVEY SRL

Persoana juridica autorizata de ANCP si sa execute lucrari de cadastru, geodezie si cartografie. CLASA III  
Certificat de autorizare Seria: RO-B-J Nr. 2091/2021  
Persoana fizica autorizata BOTOS Alexandru-Gabriel, categoria B Certificat de autorizare Seria: RO-MM-F Nr. 0185/2013

Receptionat :

59628/18.09.2024

Data :29.04.2024

Data : .....

**RELEVU  
APARTAMENT nr.5  
Scara 1:100**

<b>Nr. Cadastral</b>	<b>Suprafata (mp)</b>	<b>Adresa imobilului :</b>	
113959	3155	UAT Baia Mare, loc. Baia Mare, Bld. Regele Ferdinand, nr.120A, scara A, et. 1, ap.5 (intravilan)	
<b>Cartea funciara col. nr.:</b>	113959-C1	<b>UAT</b>	<b>Baia Mare</b>
<b>Cod unitate indiv.(UI)</b>	U5	<b>C.F. indiv.</b>	113959 -C1- U5

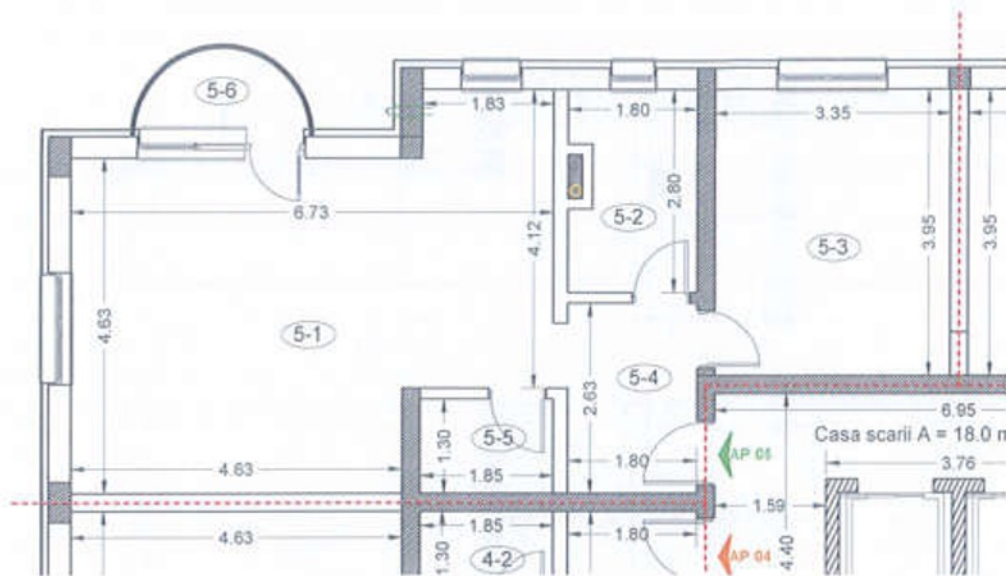

**Apartment nr.5**

Nr. incapere	Denumire incapere	Suprafata utila mp
5-1	LIVING + BUCATARIE	29.8
5-2	BAIE	4.7
5-3	DORMITOR	13.2
5-4	VESTIBUL	4.7
5-5	SPATIU DE DEPOZITARE	2.4
<b>SUPRAFATA UTILA</b>		<b>54.8</b>
5-6	BALCON	2.1
<b>SUPRAFATA TOTALA</b>		<b>56.9</b>

Date: 2024.09.20  
14:34:04 +03'00'

**Receptionat :**

Confirm executarea masuratorilor la teren, corectitudinea intocmirii documentatiei cadastrale si corespondenta acesteia cu realitatea din teren  
**Executant : SC ALCAD SURVEY SRL**

Persoana juridica autorizata de ANCP si sa execute lucrari de cadastru, geodezie si cartografie. CLASA III  
Certificat de autorizare Seria: RO-B-J Nr. 2091/2021  
Persoana fizica autorizata BOTOS Alexandru-Gabriel, categoria B Certificat de autorizare Seria: RO-MM-F Nr. 0185/2013

**59628/18.09.2024**

**Data :29.04.2024**

**Data : .....**

**RELEVU  
APARTAMENT nr.6  
Scara 1:100**

<b>Nr. Cadastral</b> 113959	<b>Suprafata (mp)</b> 3155	<b>Adresa imobilului :</b> UAT Baia Mare, loc. Baia Mare, Bld. Regele Ferdinand, nr.120A, scara A, et. 1, ap.6 (intravilan)	
<b>Cartea funciara col. nr.:</b> Cod unitate indiv.(UI)	113959-C1 U6	<b>UAT</b> C.F. indiv.	<b>Baia Mare</b> 113959 -C1- U6

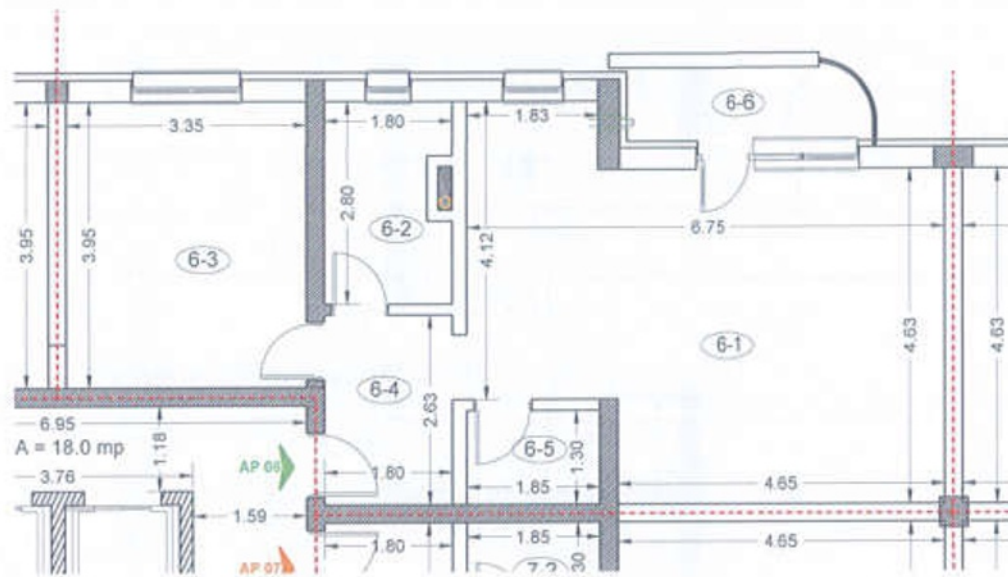

**Apartment nr.6**

Nr. incapere	Denumire incapere	Suprafata utila mp
6-1	LIVING + BUCATARIE	29.9
6-2	BAIE	4.7
6-3	DORMITOR	13.2
6-4	VESTIBUL	4.7
6-5	SPATIU DE DEPOZITARE	2.4
<b>SUPRAFATA UTILA</b>		<b>54.9</b>
6-6	BALCON	3.5
<b>SUPRAFATA TOTALA</b>		<b>58.4</b>

Date: 2024.09.20 14:34:14  
+03'00'

Confirm executarea masuratorilor la teren, corectitudinea intocmirii documentatiei cadastrale si corespondenta acestora cu realitatea din teren

**Executant : SC ALCAD SURVEY SRL**

Persoana juridica autorizata de ANCFI sa execute lucrari de cadastru, geodezie si cartografie. CLASA III  
Certificat de autorizare Seria: RD-B-J Nr. 209 I/2021  
Persoana fizica autorizata BOTOS Alexandru-Gabriel, categoria B Certificat de autorizare Seria: RD-MM-F Nr. 0185/2013

**Receptionat :**

59628/18.09.2024

Data :29.04.2024

Data : .....



**RELEVU  
APARTAMENT nr.7  
Scara 1:100**

<b>Nr. Cadastral</b>	<b>Suprafata (mp)</b>	<b>Adresa imobilului :</b>	
113959	3155	UAT Baia Mare, loc. Baia Mare, Bld. Regele Ferdinand, nr.120A, scara A, et. 1, ap.7 (intravilan)	
<b>Cartea funciara col. nr.:</b>	<b>113959-C1</b>	<b>UAT</b>	<b>Baia Mare</b>
<b>Cod unitate indiv.(UI)</b>	<b>U7</b>	<b>C.F. indiv.</b>	<b>113959 -C1- U7</b>

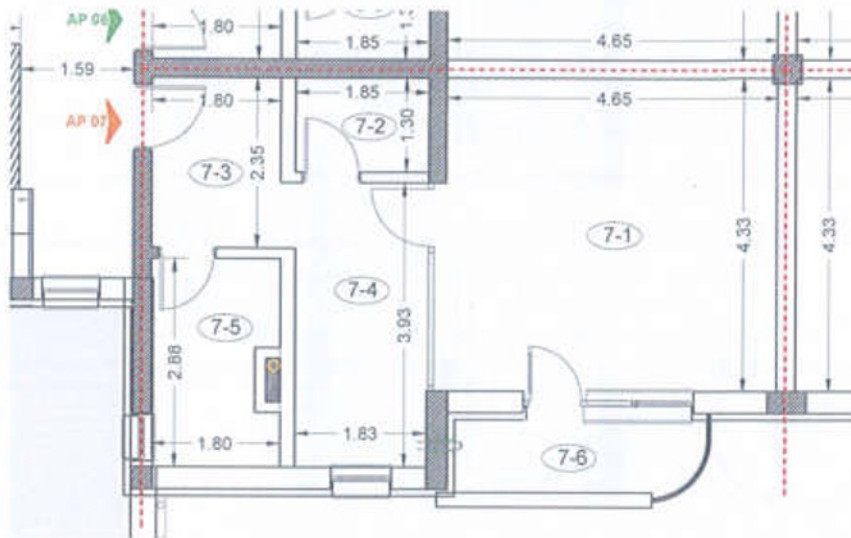

### Apartament nr.7

Nr. incapere	Denumire incapere	Suprafata utila mp
7-1	LIVING	20.6
7-2	SPATIU DE DEPOZITARE	2.4
7-3	VESTIBUL	4.2
7-4	BUCATARIE	7.2
7-5	BAIE	4.9
<b>SUPRAFATA UTILA</b>		<b>39.3</b>
7-6	BALCON	3.5
<b>SUPRAFATA TOTALA</b>		<b>42.8</b>

Date: 2024.09.20  
14:34:22 +03'00'

Confirm executarea masuratorilor la teren, corectitudinea intocmirii documentatiei cadastrale si corespondenta acesteia cu realitatea din teren

**Executant : SC ALCAD SURVEY SRL**

Persoana juridica autorizata de ANCPPI sa execute lucrari de cadastru, geodezie si cartografie. CLASA III  
Certificat de autorizare Seria: RO-B-J Nr. 2091/2021  
Persoana fizica autorizata BOTOS Alexandru-Gabriel, categoria B Certificat de autorizare Seria: RO-MM-F Nr. 0185/2013

Data :29.04.2024

**Receptionat :**

**59628/18.09.2024**

Data : .....

**RELEVU  
APARTAMENT nr.8  
Scara 1:100**

<b>Nr. Cadastral</b> 113959	<b>Suprafata (mp)</b> 3155	<b>Adresa imobilului :</b> UAT Baia Mare, loc. Baia Mare, Bld. Regele Ferdinand, nr.120A, scara A, et. 2, ap.8 (intravilan)	
<b>Cartea funciara col. nr.:</b> Cod unitate indiv.(UI)	113959-C1 U8	<b>UAT</b> C.F. indiv.	<b>Baia Mare</b> 113959 -C1- U8

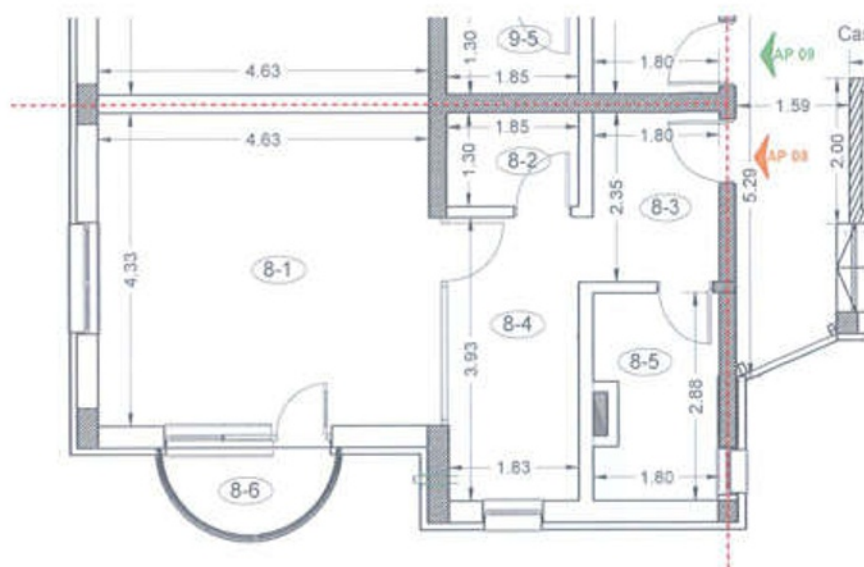

### Apartament nr.8

Nr. incapere	Denumire incapere	Suprafata utila mp
8-1	LIVING	20.5
8-2	SPATIU DE DEPOZITARE	2.4
8-3	VESTIBUL	4.2
8-4	BUCATARIE	7.2
8-5	BAIE	4.9
<b>SUPRAFATA UTILA</b>		<b>39.2</b>
8-6	BALCON	2.1
<b>SUPRAFATA TOTALA</b>		<b>41.3</b>

Date: 2024.09.20  
14:34:31 +03'00'

Confirm executarea masuratorilor la teren, corectitudinea intocmirii documentatiei cadastrale si corespondenta acesteia cu realitatea din teren

**Executant : SC ALCAD SURVEY SRL**

Persoana juridica autorizata de ANCP si sa execute lucrarile de cadastru, geodezie si cartografie. CLASA III  
Certificat de autorizare Seria: RO-B-J Nr. 2091/2021  
Persoana fizica autorizata BOTOS Alexandru-Gabriel, categoria B Certificat de autorizare Seria: RO-MM-F Nr. 0185/2013

Data :29.04.2024

Receptionat :

59628/18.09.2024

Data : .....

**RELEVU  
APARTAMENT nr.9  
Scara 1:100**

<b>Nr. Cadastral</b> 113959	<b>Suprafata (mp)</b> 3155	<b>Adresa imobilului :</b> UAT Baia Mare, loc. Baia Mare, Bld. Regele Ferdinand, nr.120A, scara A, et. 2, ap.9 (intravilan)	
<b>Cartea funciara col. nr.:</b> 113959-C1	<b>UAT</b>	<b>Baia Mare</b>	
<b>Cod unitate indiv.(UI)</b> U9	<b>C.F. indiv.</b>	<b>113959 -C1- U9</b>	

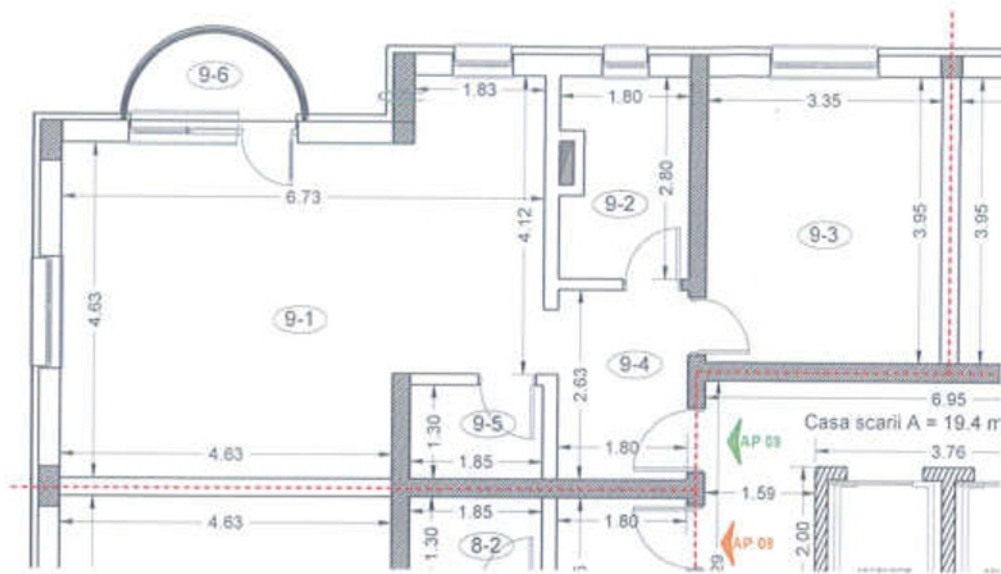

**Apartment nr.9**

Nr. incapere	Denumire incapere	Suprafata utila mp
9-1	LIVING + BUCATARIE	29.8
9-2	BAIE	4.7
9-3	DORMITOR	13.2
9-4	VESTIBUL	4.7
9-5	SPATIU DE DEPOZITARE	2.4
<b>SUPRAFATA UTILA</b>		<b>54.8</b>
9-6	BALCON	2.1
<b>SUPRAFATA TOTALA</b>		<b>56.9</b>

Date: 2024.09.20 14:34:39  
+03'00'

Confirm executarea masuratorilor la teren, corectitudinea intocmirii documentatiei cadastrale si corespondenta acestora cu realitatea din teren  
**Executant : SC ALCAD SURVEY SRL**

Persoana juridica autorizata de ANCPFI sa execute lucrari de cadastru, geodezie si cartografie, CLASA III  
Certificat de autorizare Seria: RO-B-J Nr. 2091/2021  
Persoana fizica autorizata BOTOS Alexandru-Gabriel, categoria B Certificat de autorizare Seria: RO-MM-F Nr. 0185/2013

**Receptionat :**

**59628/18.09.2024**

**Data :29.04.2024**

**Data : .....**

**RELEVU  
APARTAMENT nr.10  
Scara 1:100**

<b>Nr. Cadastral</b> 113959	<b>Suprafata (mp)</b> 3155	<b>Adresa Imobilului :</b>	
<b>Cartea funciara col. nr.:</b>	113959-C1	UAT	Baia Mare
<b>Cod unitate indiv.(UI)</b>	U10	C.F. indiv.	113959 -C1- U10

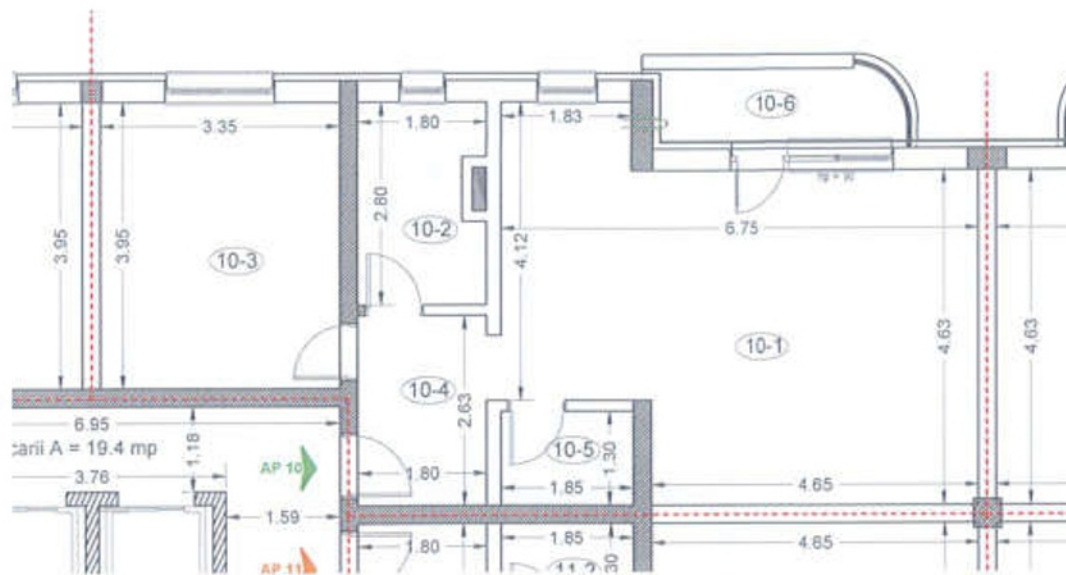

### Apartment nr.10

Nr. Incapere	Denumire incapere	Suprafata utila mp
10-1	LIVING + BUCATARIE	29.9
10-2	BAIE	4.7
10-3	DORMITOR	13.2
10-4	VESTIBUL	4.7
10-5	SPATIU DE DEPOZITARE	2.4
<b>SUPRAFATA UTILA</b>		<b>54.9</b>
10-6	BALCON	3.5
<b>SUPRAFATA TOTALA</b>		<b>58.4</b>

Date: 2024.09.20  
14:34:47 +03'00'

Confirm executarea masuratorilor la teren, corectitudinea intocmirii documentatiei cadastrale si corespondenta acestora cu realitatea din teren

**Executant : SC ALCAD SURVEY SRL**

Persoana juridica autorizata de ANCP si sa execute lucrari de cadastru, geodezie si cartografie. CLASA III  
Certificat de autorizare Seria: RO-B-J Nr. 2091/2021  
Persoana fizica autorizata BOTOS Alexandru-Gabriel, categoria B Certificat de autorizare Seria: RO-MM-F Nr. 0185/2013

Data :29.04.2024

**Receptionat :**

59628/18.09.2024

Data : .....

**RELEVU  
APARTAMENT nr.11  
Scara 1:100**

<b>Nr. Cadastral</b> 113959	<b>Suprafata (mp)</b> 3155	<b>Adresa imobilului :</b> UAT Baia Mare, loc. Baia Mare, Bld. Regele Ferdinand, nr.120A, scara A, et. 2, ap.11 (intravilan)	
<b>Cartea funciara col. nr.:</b> 113959-C1	<b>UAT</b>	<b>Baia Mare</b>	
<b>Cod unitate indiv.(UI)</b> U11	<b>C.F. indiv.</b>	<b>113959 -C1- U11</b>	

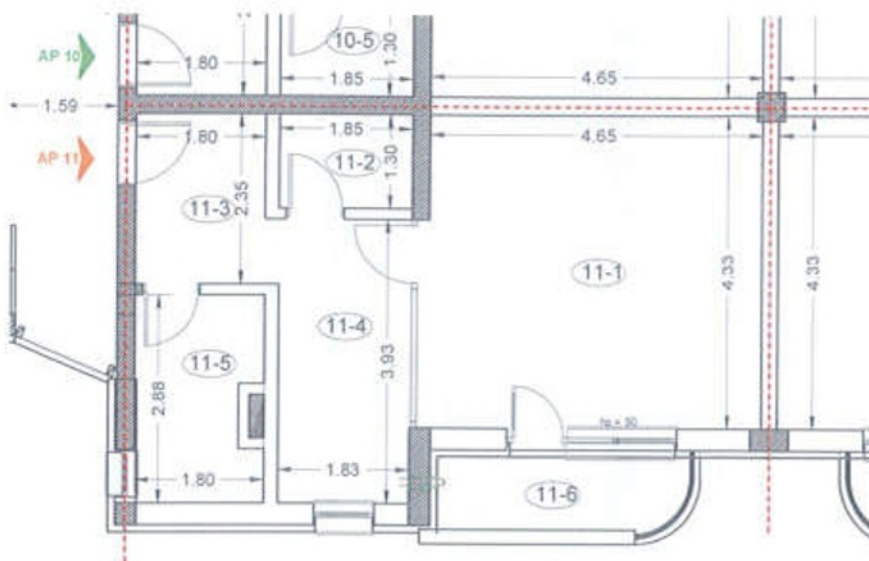

**Apartment nr.11**

Nr. incapere	Denumire incapere	Suprafata utila mp
11-1	LIVING	20.6
11-2	SPATIU DE DEPOZITARE	2.4
11-3	VESTIBUL	4.2
11-4	BUCATARIE	7.2
11-5	BAIE	4.9
<b>SUPRAFATA UTILA</b>		<b>39.3</b>
11-6	BALCON	3.5
<b>SUPRAFATA TOTALA</b>		<b>42.8</b>

Date: 2024.09.20  
14:34:54 +03'00'

**Receptionat :**

**59628/18.09.2024**

Confirm executarea masuratorilor la teren, corectitudinea intocmirii documentatiei cadastrale si corespondenta acestora cu realitatea din teren  
**Executant : SC ALCAD SURVEY SRL**

Firma juridica autorizata de ANCFI sa execute lucrari de cadastru, geodezie si cartografie, CLASA III  
Certificat de autorizare Seria: RO-B-J Nr. 2091/2021  
Persoana fizica autorizata  
C.F. categoria B Certificat de autorizare Seria: RO-MM-F Nr. 185/2013

**Data :29.04.2024**

**Data : .....**

**RELEVU  
APARTAMENT nr.12  
Scara 1:100**

<b>Nr. Cadastral</b> 113959	<b>Suprafata (mp)</b> 3155	<b>Adresa imobilului :</b> UAT Baia Mare, loc. Baia Mare, Bld. Regele Ferdinand, nr.120A, scara A, et. 3, ap.12(intravilan)	
<b>Cartea funciara col. nr.:</b> 113959-C1	<b>UAT</b>	<b>Baia Mare</b>	
<b>Cod unitate indiv.(UI)</b> U12	<b>C.F. indiv.</b>	<b>113959 -C1- U12</b>	

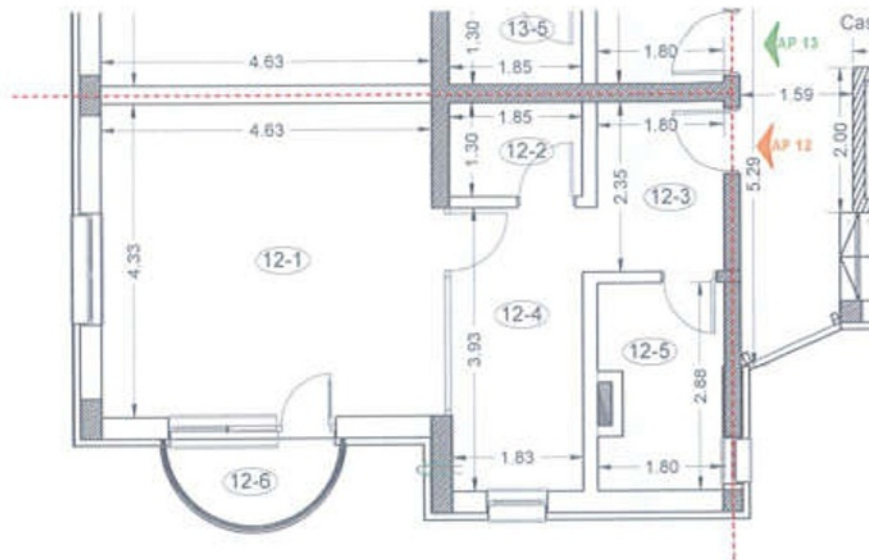

**Apartment nr.12**

Nr. incapere	Denumire incapere	Suprafata utila mp
12-1	LIVING	20.5
12-2	SPATIU DE DEPOZITARE	2.4
12-3	VESTIBUL	4.2
12-4	BUCATARIE	7.2
12-5	BAIE	4.9
<b>SUPRAFATA UTILA</b>		<b>39.2</b>
12-6	BALCON	2.1
<b>SUPRAFATA TOTALA</b>		<b>41.3</b>

Date: 2024.09.20  
14:35:02 +03'00'

Confirm executarea masuratorilor la teren, corectitudinea intocmirii documentatiei cadastrale si corespondenta acestuia cu realitatea din teren

**Executant : SC ALCAD SURVEY SRL**

Persoana juridica autorizata de ANCFI sa execute lucrari de cadastru, geodezie si cartografie. CLASA III  
Certificat de autorizare Seria: RO-B-J Nr. 2091/2021  
Persoana fizica autorizata  
Categorie B Certificat de autorizare Seria: RO-MM-F Nr. 85/2013

**Receptionat :**

**59628/18.09.2024**

**Data :29.04.2024**

**Data : .....**

**RELEVU  
APARTAMENT nr.13  
Scara 1:100**

<b>Nr. Cadastral</b> 113959	<b>Suprafata (mp)</b> 3155	<b>Adresa imobilului :</b> UAT Baia Mare, loc. Baia Mare, Bld. Regele Ferdinand, nr.120A, scara A, et. 3, ap.13 (intravilan)	
<b>Cartea funciara col. nr.:</b> 113959-C1	<b>UAT</b>	<b>Baia Mare</b>	
<b>Cod unitate indiv.(UI)</b> U13	<b>C.F. indiv.</b>	<b>113959 -C1- U13</b>	

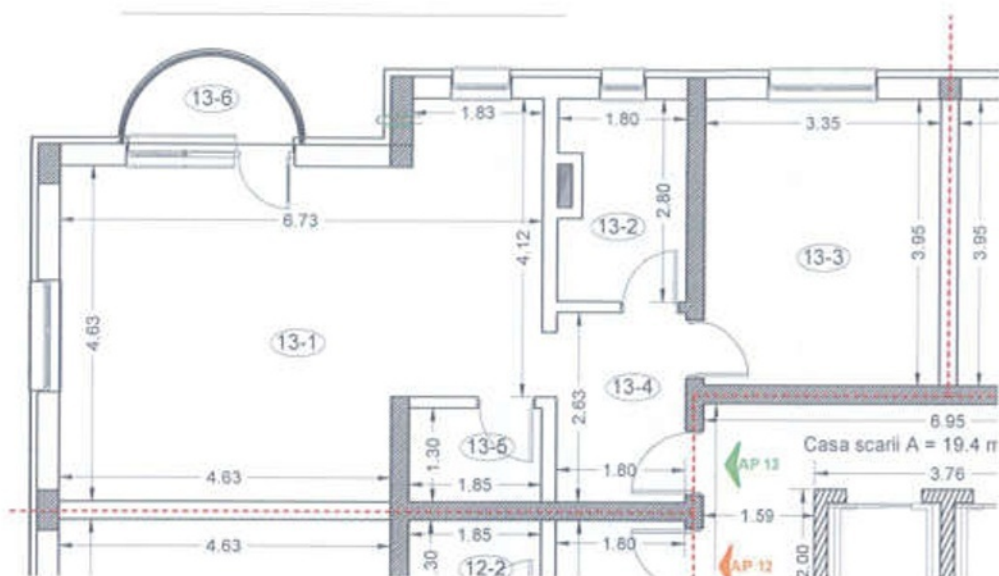

**Apartment nr.13**

Nr. incapere	Denumire incapere	Suprafata utila mp
13-1	LIVING + BUCATARIE	29.8
13-2	BAIE	4.7
13-3	DORMITOR	13.2
13-4	VESTIBUL	4.7
13-5	SPATIU DE DEPOZITARE	2.4
<b>SUPRAFATA UTILA</b>		<b>54.8</b>
13-6	BALCON	2.1
<b>SUPRAFATA TOTALA</b>		<b>56.9</b>

Digitally signed by

Date: 2024.09.20  
14:35:11 +03'00'

**Receptionat :**

**59628/18.09.2024**

**Data : .....**

Confirm executarea masuratorilor la teren, corectitudinea intocmirii documentatiei cadastrale si corespondenta acesteia cu realitatea din teren

**Executant : SC ALCAD SURVEY SRL**

Persoana juridica autorizata de ANCP si sa execute lucrul de cadastru, geodezie si cartografie. CLASA III  
Certificat de autorizare Seria: RO-B-J Nr. 2061/2021  
Persoana fizica autorizat: categoria B Certificat de autorizare Seria: RO-MM-F Nr. J5/2013

**Data :29.04.2024**

**RELEVU  
APARTAMENT nr.14  
Scara 1:100**

<b>Nr. Cadastral</b> 113959	<b>Suprafata (mp)</b> 3155	<b>Adresa imobilului :</b> UAT Baia Mare, loc. Baia Mare, Bld. Regele Ferdinand, nr.120A, scara A, et. 3, ap.14 (intravilan)	
<b>Cartea funciara col. nr.:</b> Cod unitate indiv.(UI)	113959-C1 U14	<b>UAT</b> C.F. indiv.	<b>Baia Mare</b> 113959 -C1- U14

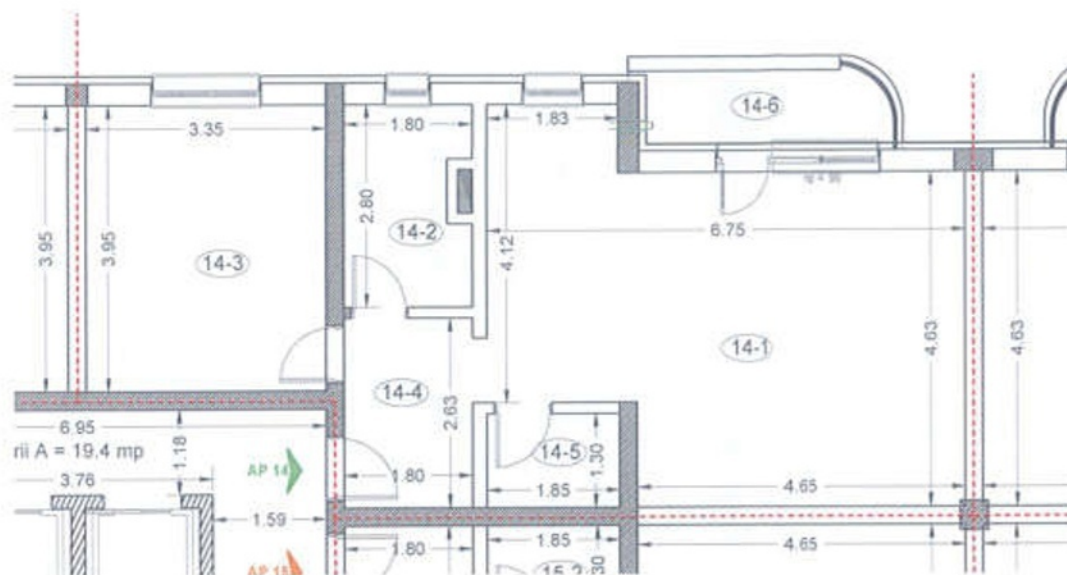

**Apartment nr.14**

Nr. incapere	Denumire incapere	Suprafata utila mp
14-1	LIVING + BUCATARIE	29.9
14-2	BAIE	4.7
14-3	DORMITOR	13.2
14-4	VESTIBUL	4.7
14-5	SPATIU DE DEPOZITARE	2.4
<b>SUPRAFATA UTILA</b>		<b>54.9</b>
14-6	BALCON	3.5
<b>SUPRAFATA TOTALA</b>		<b>58.4</b>

Digitally signed by

Date: 2024.09.20  
4:35:18 +03'00'

Confirm executarea masuratorilor la teren, corectitudinea intocmirii documentatiei cadastrale si corespondenta acestora cu realitatea din teren

**Executant : SC ALCAD SURVEY SRL**

Persoana juridica autorizata de ANCP si sa execute lucrari de cadastru, geodezie si cartografie, CLASA III  
Certificat de autorizare Seria: RO-B-J Nr. 2081/2021  
Persoana fizica autorizata: ... I, categoria B Certificat de autorizare Seria: RO-MMF Nr. 5/2013

Data :29.04.2024

**Receptionat :**

**59628/18.09.2024**

Data : .....



**RELEVU  
APARTAMENT nr.15  
Scara 1:100**

<b>Nr. Cadastral</b> 113959	<b>Suprafata (mp)</b> 3155	<b>Adresa imobilului :</b> UAT Baia Mare, loc. Baia Mare, Bld. Regele Ferdinand, nr.120A, scara A, et. 3, ap.15 (intravilan)	
<b>Cartea funciara col. nr.:</b> Cod unitate indiv.(UI)	113959-C1 U15	<b>UAT</b> C.F. indiv.	<b>Baia Mare</b> 113959 -C1- U15

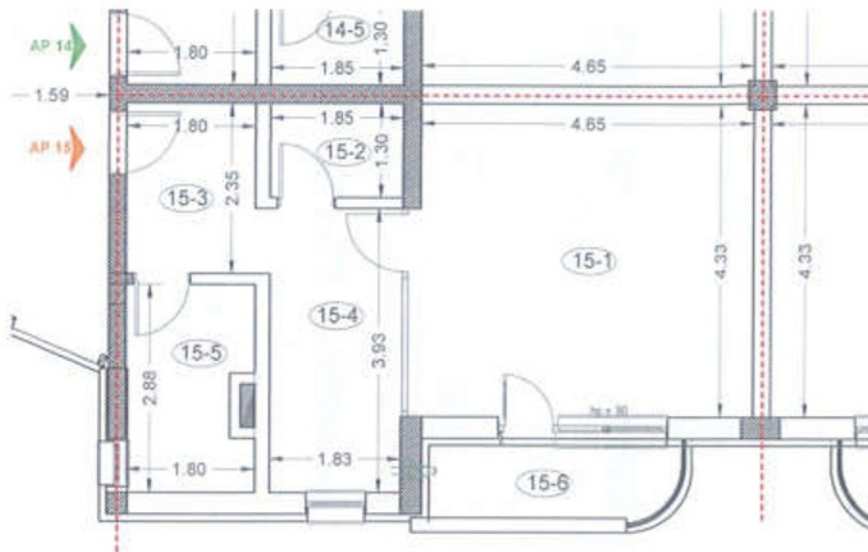

### Apartment nr.15

Nr. incapere	Denumire incapere	Suprafata utila mp
15-1	LIVING	20.6
15-2	SPATIU DE DEPOZITARE	2.4
15-3	VESTIBUL	4.2
15-4	BUCATARIE	7.2
15-5	BAIE	4.9
<b>SUPRAFATA UTILA</b>		<b>39.3</b>
15-6	BALCON	3.5
<b>SUPRAFATA TOTALA</b>		<b>42.8</b>

Digitally signed by

Date: 2024.09.20  
14:35:26 +03'00'

Confirm executarea masuratorilor la teren, corectitudinea intocmirii documentatiei cadastrale si corespondenta acestuia cu realitatea din teren

**Executant : SC ALCAD SURVEY SRL**

Persoana juridica autorizata de ANCPJ sa execute lucrari de cadastru, geodzie si cartografie. CLASA III  
Certificat de autorizare Seria: RO-B-J Nr. 2091/2021  
Persoana fizica autorizata categoria B Certificat de autorizare Seria: RO-MM-F Nr. 5/2013

**Receptionat :**

**59628/18.09.2024**

**Data :29.04.2024**

**Data : .....**

**RELEVU  
APARTAMENT nr.16  
Scara 1:100**

<b>Nr. Cadastral</b> 113959	<b>Suprafata (mp)</b> 3155	<b>Adresa imobilului :</b> UAT Baia Mare, loc. Baia Mare, Bld. Regele Ferdinand, nr.120A, scara A, et. 4, ap.16 (intravilan)	
<b>Cartea funciara col. nr.:</b> Cod unitate indiv.(UI)	113959-C1 U16	<b>UAT</b> C.F. indiv.	<b>Baia Mare</b> 113959 -C1- U16

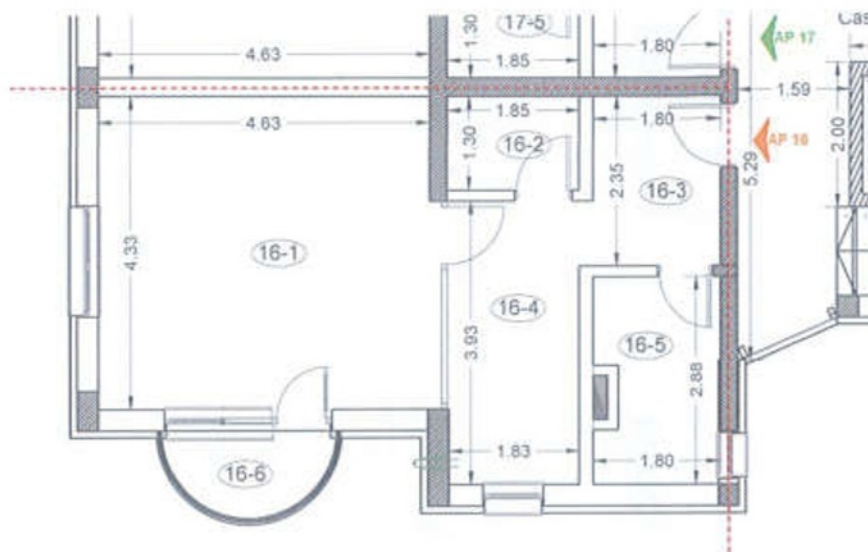

### Apartament nr.16

Nr. incapere	Denumire incapere	Suprafata utila mp
16-1	LIVING	20.5
16-2	SPATIU DE DEPOZITARE	2.4
16-3	VESTIBUL	4.2
16-4	BUCATARIE	7.2
16-5	BAIE	4.9
<b>SUPRAFATA UTILA</b>		<b>39.2</b>
16-6	BALCON	2.1
<b>SUPRAFATA TOTALA</b>		<b>41.3</b>

Digitally signed by

Date: 2024.09.20  
14:35:35 +03'00'

Confirm executarea masuratorilor la teren, corectitudinea intocmirii documentatiei cadastrale si corespondenta acesteia cu realitatea din teren

**Executant : SC ALCAD SURVEY SRL**

Persoana juridica autorizata de ANCFI sa execute lucrari de cadastru, geodezie si cartografie. CLASA III  
Certificat de autorizare Seria: RO-B-J Nr. 2091/2021  
Persoana fizica autorizata, categoria B Certificat de autorizare Seria: RO-MM-F Nr. 52013

Data :29.04.2024

**Receptionat :**

59628/18.09.2024

Data : .....

**RELEVU  
APARTAMENT nr.17  
Scara 1:100**

<b>Nr. Cadastral</b> 113959	<b>Suprafata (mp)</b> 3155	<b>Adresa imobilului :</b> UAT Baia Mare, loc. Baia Mare, Bld. Regele Ferdinand, nr.120A, scara A, et. 4, ap.17 (intravilan)	
<b>Cartea funciara col. nr.:</b> 113959-C1	<b>UAT</b>	<b>Baia Mare</b>	
<b>Cod unitate indiv.(UI)</b> U17	<b>C.F. indiv.</b>	<b>113959 -C1- U17</b>	



### Apartment nr.17

Nr. incapere	Denumire incapere	Suprafata utila mp
17-1	LIVING + BUCATARIE	29.8
17-2	BAIE	4.7
17-3	DORMITOR	13.2
17-4	VESTIBUL	4.7
17-5	SPATIU DE DEPOZITARE	2.4
<b>SUPRAFATA UTILA</b>		<b>54.8</b>
17-6	BALCON	2.1
<b>SUPRAFATA TOTALA</b>		<b>56.9</b>

Digitally signed by

Date: 2024.09.20

14:35:42 +03'00'

Confirm executarea masuratorilor la teren, corectitudinea intocmirii documentatiei cadastrale si corespondenta acestuia cu realitatea din teren

**Executant : SC ALCAD SURVEY SRL**

Persoana juridica autorizata de ANCPPI sa execute lucran de cadastru, geodezie si cartografie. CLASA III  
Certificat de autorizare Seria: RO-B-J Nr. 2091/2021

Persoana fizica autorizata categoria B Certificat de autorizare Seria: RO-MM-F Nr. 5/2013

Data :29.04.2024

**Receptionat :**

59628/18.09.2024

Data : .....

**RELEVU  
APARTAMENT nr.18  
Scara 1:100**

<b>Nr. Cadastral</b> 113959	<b>Suprafata (mp)</b> 3155	<b>Adresa imobilului :</b> UAT Baia Mare, loc. Baia Mare, Bld. Regele Ferdinand, nr.120A, scara A, et. 4, ap.18 (intravilan)	
<b>Cartea funciara col. nr.:</b> Cod unitate indiv.(UI)	113959-C1 U18	<b>UAT</b> C.F. indiv.	<b>Baia Mare</b> 113959 -C1- U18

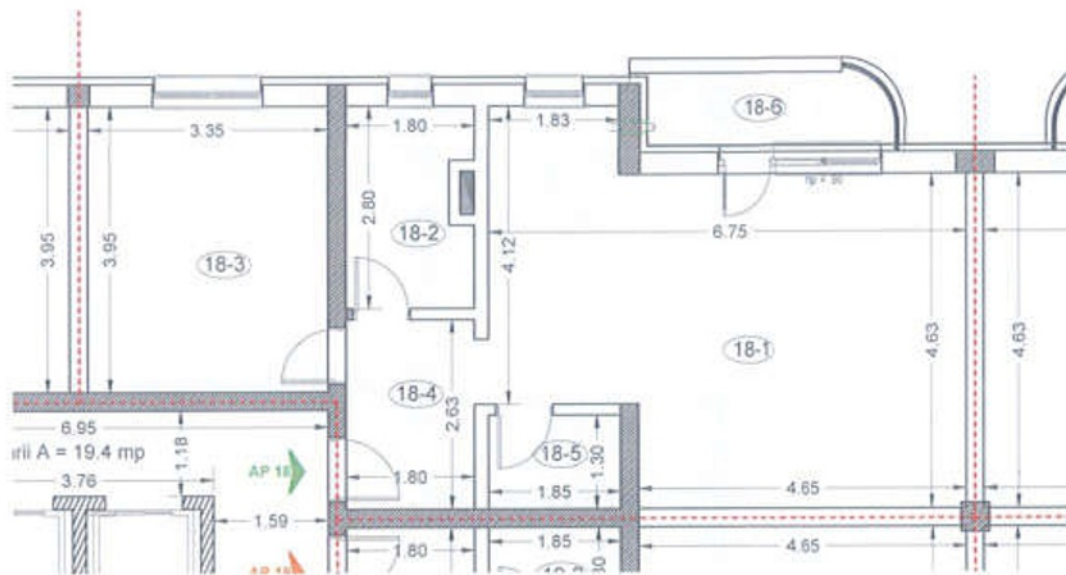

**Apartment nr.18**

Nr. incapere	Denumire incapere	Suprafata utila mp
18-1	LIVING + BUCATARIE	29.9
18-2	BAIE	4.7
18-3	DORMITOR	13.2
18-4	VESTIBUL	4.7
18-5	SPATIU DE DEPOZITARE	2.4
<b>SUPRAFATA UTILA</b>		<b>54.9</b>
18-6	BALCON	3.5
<b>SUPRAFATA TOTALA</b>		<b>58.4</b>

Digitally signed by

Date: 2024.09.20  
14:35:49 +03'00'

Confirm executarea masuratorilor la teren, corectitudinea intocmirii documentatiei cadastrale si corespondenta acestuia cu realitatea din teren

**Executant : SC ALCAD SURVEY SRL**

Persoana jindca autorizata de ANCP si sa execute lucrarile de cadastru, geodezie si cartografie, CLASA III  
Certificat de autorizare Seria: RO-B-J Nr. 2091/2021  
Persoana fizica autorizata: Categoria B Certificat de autorizare Seria: RO-MM-F Nr. 22013

Data :29.04.2024

**Receptionat :**

**59628/18.09.2024**

Data : .....

**RELEVEU  
APARTAMENT nr.19  
Scara 1:100**

Anexa nr. 18

<b>Nr. Cadastral</b> 113959	<b>Suprafata (mp)</b> 3155	<b>Adresa imobilului :</b> UAT Baia Mare, loc. Baia Mare, Bld. Regele Ferdinand, nr.120A, scara A, et. 4, ap.19 (intravilan)	
<b>Cartea funciara col. nr.:</b> 113959-C1	<b>UAT</b>	<b>Baia Mare</b>	
<b>Cod unitate indiv.(UI)</b> U19	<b>C.F. indiv.</b>	<b>113959 -C1- U19</b>	

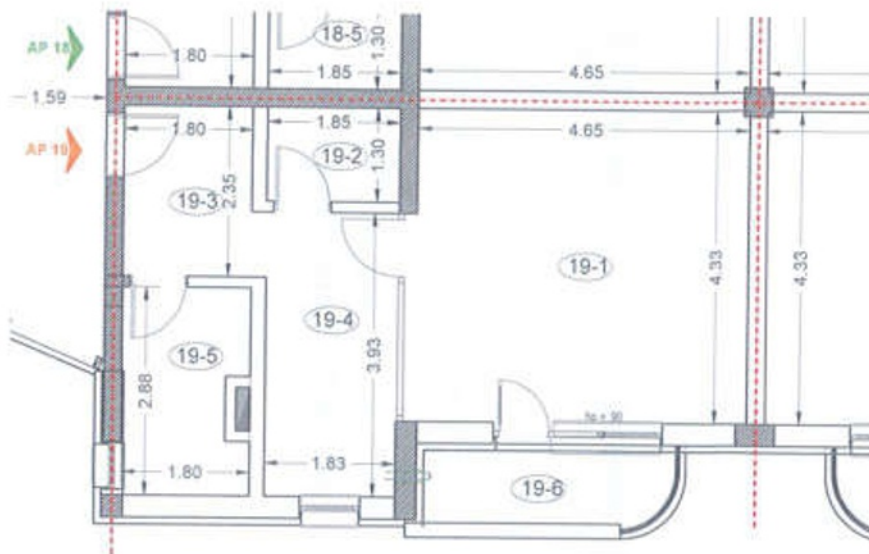

**Apartment nr.19**

Nr. incapere	Denumire incapere	Suprafata utila mp
19-1	LIVING	20.6
19-2	SPATIU DE DEPOZITARE	2.4
19-3	VESTIBUL	4.2
19-4	BUCATARIE	7.2
19-5	BAIE	4.9
<b>SUPRAFATA UTILA</b>		<b>39.3</b>
19-6	BALCON	3.5
<b>SUPRAFATA TOTALA</b>		<b>42.8</b>

Digitally signed by

Date: 2024.09.20  
14:35:57 +03'00'

Confirm executarea masuratorilor la teren, corectitudinea intocmirii documentatiei cadastrale si corespondenta acesteia cu realitatea din teren  
**Executant : SC ALCAD SURVEY SRL**

Persoana juridica autorizata de ANCP si sa execute lucrari de cadastru, geodezie si cartografie. CLASA III  
Certificat de autorizare Seria: RO-B-I Nr. 2091/2021  
Persoana fizica autorizata BOTO\* categoria B Certificat de autorizare Seria: RO-MM-F Nr. /2013

**Receptionat :**

**59628/18.09.2024**

**Data :29.04.2024**

**Data : .....**

**RELEVEU**  
**APARTAMENT nr.20**  
**Scara 1:100**

<b>Nr. Cadastral</b> 113959	<b>Suprafata (mp)</b> 3155	<b>Adresa imobilului :</b> UAT Baia Mare, loc. Baia Mare, Bld. Regele Ferdinand, nr.120A, scara A, et. 5, ap.20 (intravilan)	
<b>Cartea funciara col. nr.:</b> Cod unitate indiv.(UI)	113959-C1 U20	<b>UAT</b> C.F. indiv.	<b>Baia Mare</b> 113959 -C1- U20

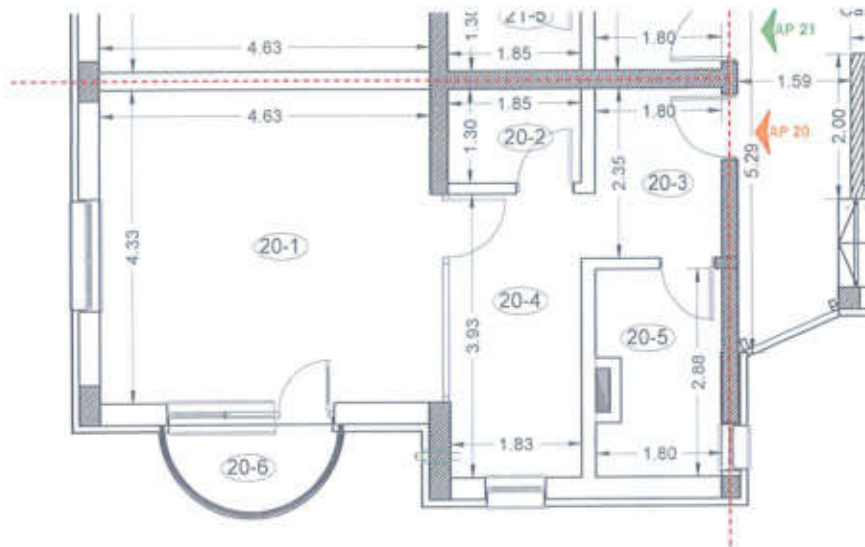

### Apartment nr.20

Nr. incapere	Denumire incapere	Suprafata utila mp
20-1	LIVING	20.5
20-2	SPATIU DE DEPOZITARE	2.4
20-3	VESTIBUL	4.2
20-4	BUCATARIE	7.2
20-5	BAIE	4.9
<b>SUPRAFATA UTILA</b>		<b>39.2</b>
20-6	BALCON	2.1
<b>SUPRAFATA TOTALA</b>		<b>41.3</b>

**Alexandru-  
Gabriel Botos**

Digitally signed by  
Alexandru-Gabriel Botos  
Date: 2024.09.20  
14:36:05 +03'00'

Confirm executarea masuratorilor la teren, corectitudinea intocmirii documentatiei cadastrale si corespondenta acesteia cu realitatea din teren

**Executant : SC ALCAD SURVEY SRL**

Persoana juridica autorizata de ANCFI sa execute lucrul de cadastru, geodezie si cartografie. CLASA III  
Certificat de autorizare Seria: RO-B-J Nr. 2091/2021  
Persoana fizica autorizata BOTOS Alexandru-Gabriel, categoria B Certificat de autorizare Seria: RO-MM-F Nr. 0165/2013

Data :29.04.2024

**Receptionat :**

**59628/18.09.2024**

Data : .....

**RELEVU  
APARTAMENT nr.21  
Scara 1:100**

<b>Nr. Cadastral</b>	<b>Suprafata (mp)</b>	<b>Adresa imobilului :</b>	
113959	3155	UAT Baia Mare, loc. Baia Mare, Bld. Regele Ferdinand, nr.120A, scara A, et. 5, ap.21(intravilan)	
<b>Cartea funciara col. nr.:</b>	<b>113959-C1</b>	<b>UAT</b>	<b>Baia Mare</b>
<b>Cod unitate indiv.(UI)</b>	<b>U21</b>	<b>C.F. indiv.</b>	<b>113959 -C1- U21</b>

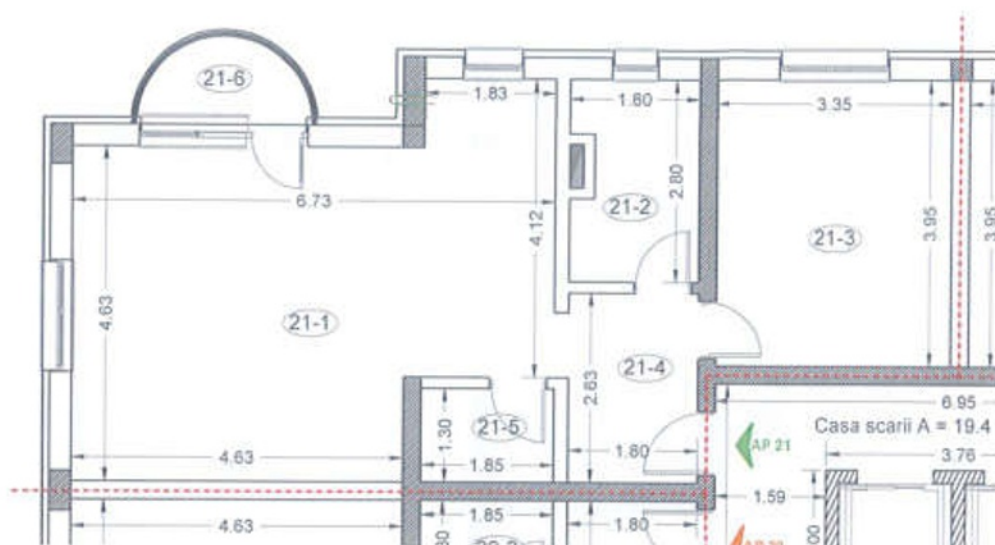

### Apartment nr.21

Nr. incapere	Denumire incapere	Suprafata utila mp
21-1	LIVING + BUCATARIE	29.8
21-2	BAIE	4.7
21-3	DORMITOR	13.2
21-4	VESTIBUL	4.7
21-5	SPATIU DE DEPOZITARE	2.4
<b>SUPRAFATA UTILA</b>		<b>54.8</b>
21-6	BALCON	2.1
<b>SUPRAFATA TOTALA</b>		<b>56.9</b>

Digitally signed by

Date: 2024.09.20  
14:36:12 +03'00'

Confirm executarea masuratorilor la teren, corectitudinea intocmirii documentatiei cadastrale si corespondenta acesteia cu realitatea din teren  
**Executant : SC ALCAD SURVEY SRL**

Persoana juridica autorizata de ANCP si sa execute lucrari de cadastru, geodezie si cartografie. CLASA III  
Certificat de autorizare Seria: RD-B-J Nr. 2091/2021  
Persoana fizica autorizata BOTOS Alexandru-Gabriel, categoria B Certificat de autorizare Seria: RO-MMF Nr. 0185/2013

Data :29.04.2024

Receptionat :

59628/18.09.2024

Data : .....

**RELEVU  
APARTAMENT nr.22  
Scara 1:100**

<b>Nr. Cadastral</b> 113959	<b>Suprafata (mp)</b> 3155	<b>Adresa Imobilului :</b> UAT Baia Mare, loc. Baia Mare, Blvd. Regele Ferdinand, nr.120A, scara A, et. 5, ap.22 (intravilan)	
<b>Cartea funciara col. nr.:</b>	113959-C1	<b>UAT</b>	<b>Baia Mare</b>
<b>Cod unitate indiv.(UI)</b>	U22	<b>C.F. indiv.</b>	113959 -C1- U22

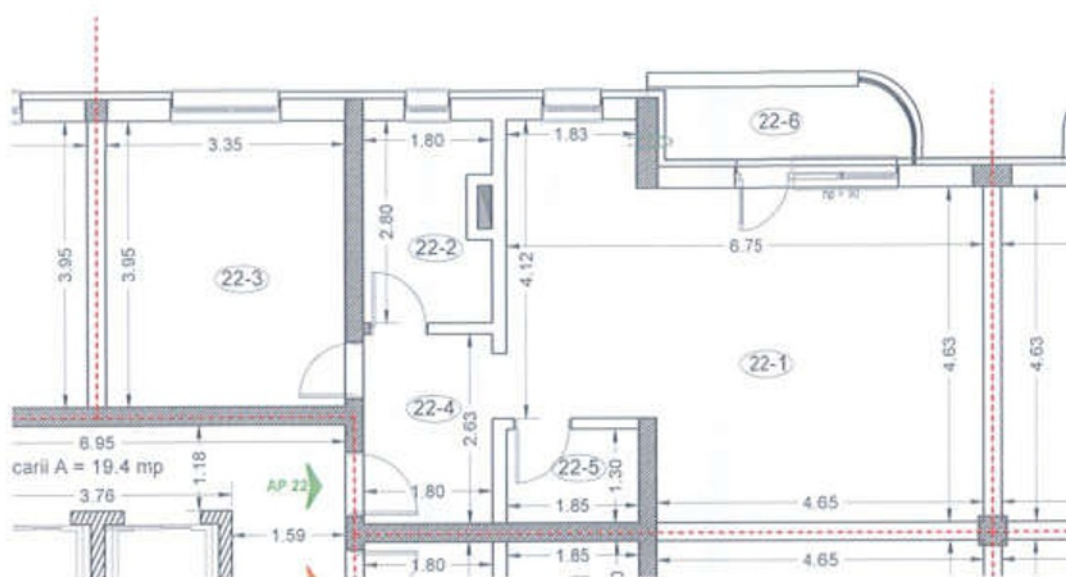

**Apartment nr.22**

Nr. incapere	Denumire incapere	Suprafata utila mp
22-1	LIVING + BUCATARIE	29.9
22-2	BAIE	4.7
22-3	DORMITOR	13.2
22-4	VESTIBUL	4.7
22-5	SPATIU DE DEPOZITARE	2.4
<b>SUPRAFATA UTILA</b>		<b>54.9</b>
22-6	BALCON	3.5
<b>SUPRAFATA TOTALA</b>		<b>58.4</b>

Digitally signed by

Date: 2024.09.20 14:36:20  
+03'00'

Confirm executarea masuratorilor la teren, corectitudinea intocmirii documentatiei cadastrale si corespondenta acestora cu realitatea din teren  
**Executant : SC ALCAD SURVEY SRL**

Persoana juridica autorizata de ANCP si sa execute lucrari de cadastru, geodezie si cartografie, CLASA III  
Certificat de autorizare Seria: RO-B-I Nr. 2091/2021  
Persoana fizica autorizat: Valeriu B Certificat de autorizare Seria: RO-MMF Nr. 2013

**Receptionat :**

**59628/18.09.2024**

**Data :29.04.2024**

**Data : .....**



**RELEVU  
APARTAMENT nr.23  
Scara 1:100**

Anexa nr. 18

<b>Nr. Cadastral</b> 113959	<b>Suprafata (mp)</b> 3155	<b>Adresa imobilului :</b> UAT Baia Mare, loc. Baia Mare, Bld. Regele Ferdinand, nr.120A, scara A, et. 5, ap.23 (intravilan)	
<b>Cartea funciara col. nr.:</b> 113959-C1	<b>UAT</b> U23	<b>Baia Mare</b>	
<b>Cod unitate indiv.(UI)</b> U23	<b>C.F. indiv.</b> 113959 - C1- U23		

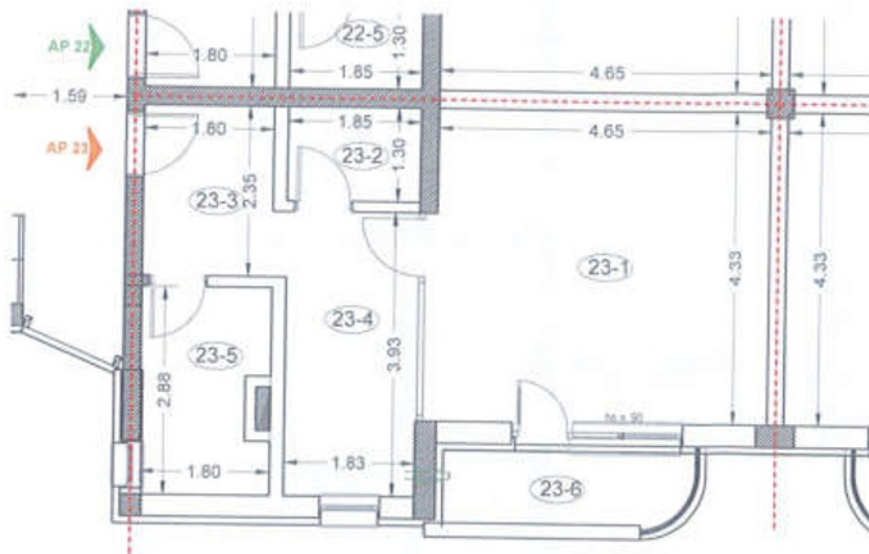

**Apartment nr.23**

Nr. Incapere	Denumire incapere	Suprafata utila mp
23-1	LIVING	20.6
23-2	SPATIU DE DEPOZITARE	2.4
23-3	VESTIBUL	4.2
23-4	BUCATARIE	7.2
23-5	BAIE	4.9
<b>SUPRAFATA UTILA</b>		<b>39.3</b>
23-6	BALCON	3.5
<b>SUPRAFATA TOTALA</b>		<b>42.8</b>

Date: 2024.09.20 14:01:52  
143700 +03'00'

Confirm executarea masuratorilor la teren, corectitudinea intocmirii documentatiei cadastrale si corespondenta acestuia cu realitatea din teren  
**Executant : SC ALCAD SURVEY SRL**

Persoana juridica autorizata de ANCPI sa execute lucrari de cadastru, geodezie si cartografie. CLASA III  
Certificat de autorizare Seria: RO-B-I Nr. 2091/2021  
Persoana fizica autorizata: [redacted] tel. categoria B Certificat de autorizare Seria: RO-MM-F Nr. J165/2013

**Receptionat :**

59628/18.09.2024

**Data :29.04.2024**

**Data : .....**

**RELEVU**  
**APARTAMENT nr.24**  
Scara 1:100

<b>Nr. Cadastral</b>	<b>Suprafata (mp)</b>	<b>Adresa imobilului :</b>	
113959	3155	UAT Baia Mare, loc. Baia Mare, Bld. Regele Ferdinand, nr.120A, scara A, et. 6, ap.24 (intravilan)	
<b>Cartea funciara col. nr.:</b>	113959-C1	<b>UAT</b>	<b>Baia Mare</b>
<b>Cod unitate indiv.(UI)</b>	U24	<b>C.F. indiv.</b>	113959 -C1- U24

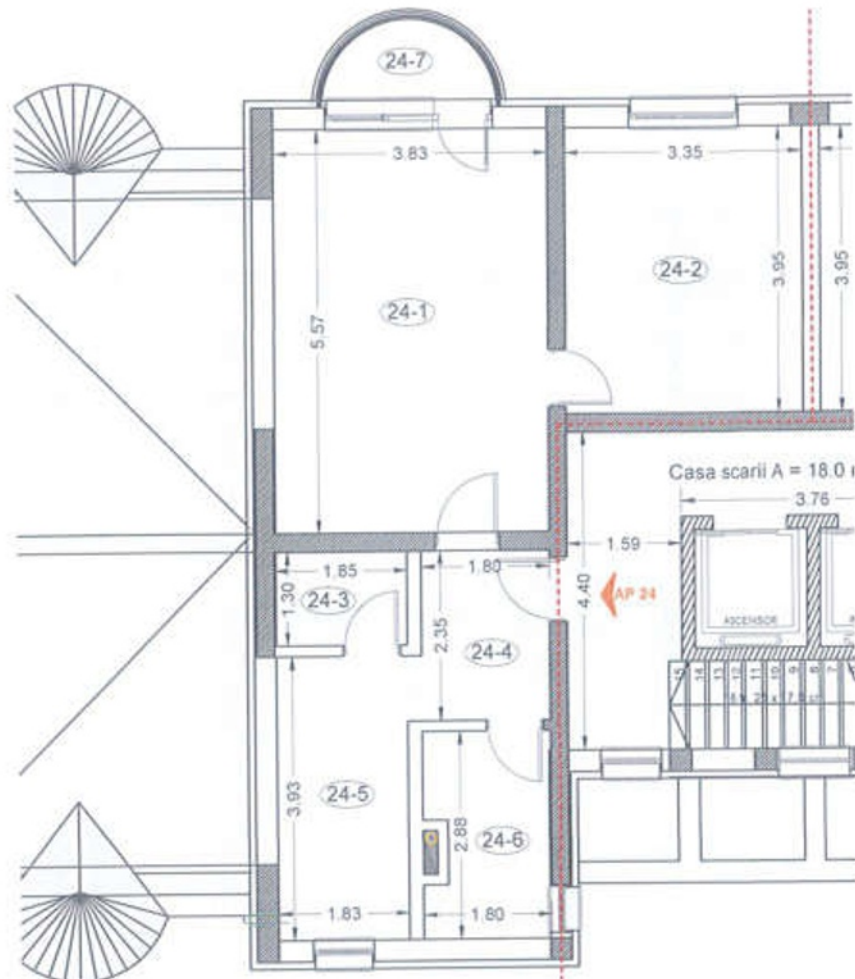

### Apartment nr.24

Nr. incapere	Denumire incapere	Suprafata utila mp
24-1	LIVING	21.5
24-2	DORMITOR	13.2
24-3	SPATIU DE DEPOZITARE	2.4
24-4	VESTIBUL	4.2
24-5	BUCATARIE	7.2
24-6	BAIE	4.9
<b>SUPRAFATA UTILA</b>		<b>53.4</b>
24-7	BALCON	2.1
<b>SUPRAFATA TOTALA</b>		<b>55.5</b>

Date: 2024.09.20  
14:39:06 +03'00'

Confirm executarea masuratorilor la teren, corectitudinea intocmirii documentatiei cadastrale si corespondenta acesteia cu realitatea din teren

**Executant : SC ALCAD SURVEY SRL**

Persoana juridica autorizata de ANCFI sa execute lucrari de cadastru, geodezie si cartografie, CLASA III  
Certificat de autorizare Seria: RO-B-J Nr. 2091/2021  
Persoana fizica autorizata  
VI, categoria B Certificat de autorizare Seria: RO-MM-F Nr. 85/2013

**Receptionat :**

**59628/18.09.2024**

**Data :29.04.2024**

**Data : .....**

**RELEVU  
APARTAMENT nr.25  
Scara 1:100**

<b>Nr. Cadastral</b> 113959	<b>Suprafata (mp)</b> 3155	<b>Adresa imobilului :</b> UAT Baia Mare, loc. Baia Mare, Bld. Regele Ferdinand, nr.120A, scara A, et. 6, ap.25(intravilan)	
<b>Cartea funciara col. nr.:</b> 113959-C1	<b>UAT</b>	<b>Baia Mare</b>	
<b>Cod unitate indiv.(UI)</b> U25	<b>C.F. indiv.</b>	<b>113959 -C1- U25</b>	

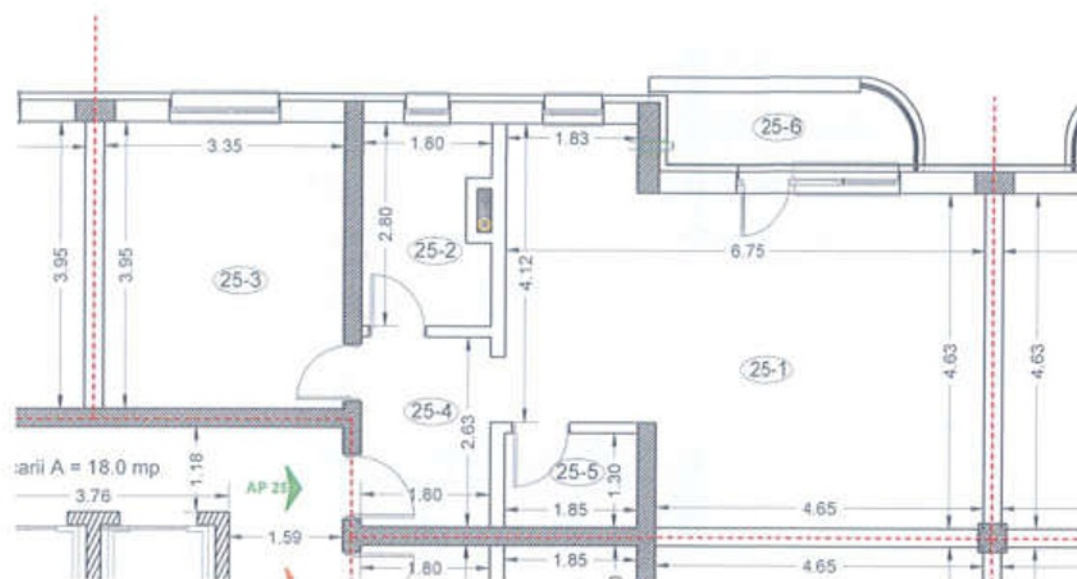

**Apartment nr.25**

Nr. incapere	Denumire incapere	Suprafata utila mp
25-1	LIVING + BUCATARIE	29.9
25-2	BAIE	4.7
25-3	DORMITOR	13.2
25-4	VESTIBUL	4.7
25-5	SPATIU DE DEPOZITARE	2.4
<b>SUPRAFATA UTILA</b>		<b>54.9</b>
25-6	BALCON	3.5
<b>SUPRAFATA TOTALA</b>		<b>58.4</b>

Digitally signed by

Date: 2024.09.20 14:39:16  
+03'00'

**Receptionat :**

59628/18.09.2024

Confirm executarea masuratorilor la teren, corectitudinea intocmirii documentatiei cadastrale si corespondenta acesteia cu realitatea din teren

**Executant : SC ALCAD SURVEY SRL**

Persoana juridica autorizata de ANCP si sa execute lucrul de cadastru, geodezie si cartografie, CLASA III  
Certificat de autorizare Seria: RO-B-J Nr. 2091/2021  
Persoana fizica autorizata: , categoria B Certificat de autorizare Seria: RO-MM-F Nr. ,185/2013

**Data :29.04.2024**

**Data : .....**

**RELEVU  
APARTAMENT nr.26  
Scara 1:100**

<b>Nr. Cadastral</b> 113959	<b>Suprafata (mp)</b> 3155	<b>Adresa imobilului :</b> UAT Baia Mare, loc. Baia Mare, Bld. Regele Ferdinand, nr.120A, scara A, et. 6, ap.26 (intravilan)	
<b>Cartea funciara col. nr.:</b> U26	<b>UAT</b> Baia Mare	<b>C.F. indiv.</b> 113959 -C1- U26	

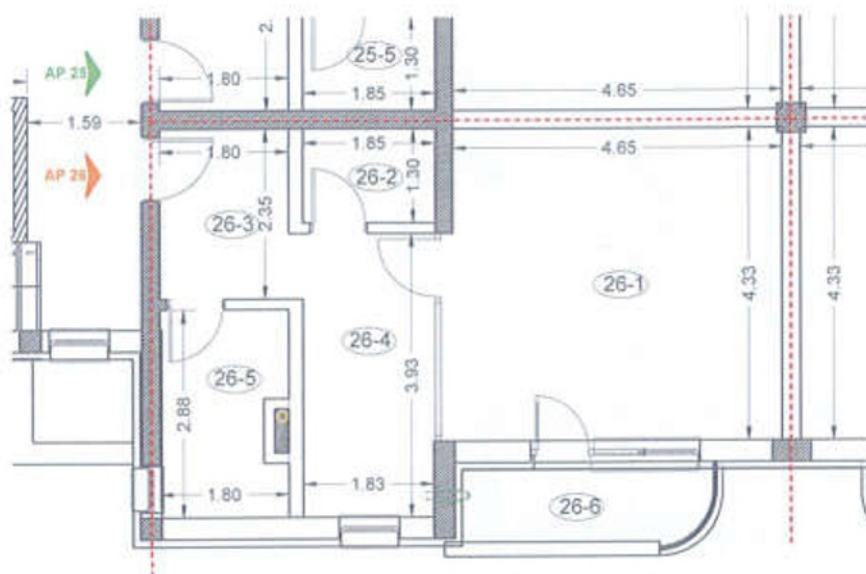

**Apartment nr.26**

Nr. Incapere	Denumire Incapere	Suprafata utila mp
26-1	LIVING	20.6
26-2	SPATIU DE DEPOZITARE	2.4
26-3	VESTIBUL	4.2
26-4	BUCATARIE	7.2
26-5	BAIE	4.9
<b>SUPRAFATA UTILA</b>		<b>39.3</b>
26-6	BALCON	3.5
<b>SUPRAFATA TOTALA</b>		<b>42.8</b>

Date: 2024.09.20 14:39:26  
+03'00'

Confirm executarea masuratorilor la teren, corectitudinea intocmirii documentatiei cadastrale si corespondenta acestora cu realitatea din teren  
**Executant : SC ALCAD SURVEY SRL**

Persoana juridica autorizata de ANCP si sa execute lucrari de cadastru, geodezie si cartografie. CLASA III  
Certificat de autorizare Seria: RO-B-J Nr. 2091/2021  
Persoana fizica autorizata: I, categoria B Certificat de autorizare Seria: RO-MM-F Nr. 185/2013

**Receptionat :**

**59628/18.09.2024**

**Data :29.04.2024**

**Data : .....**

**RELEVU  
APARTAMENT nr.27  
Scara 1:100**

Anexa nr. 18

<b>Nr. Cadastral</b> 113959	<b>Suprafata (mp)</b> 3155	<b>Adresa imobilului :</b>	
<b>Cartea funciara col. nr.:</b>	113959-C1	UAT	Baia Mare
<b>Cod unitate indiv.(UI)</b>	U27	C.F. indiv.	113959 -C1- U27

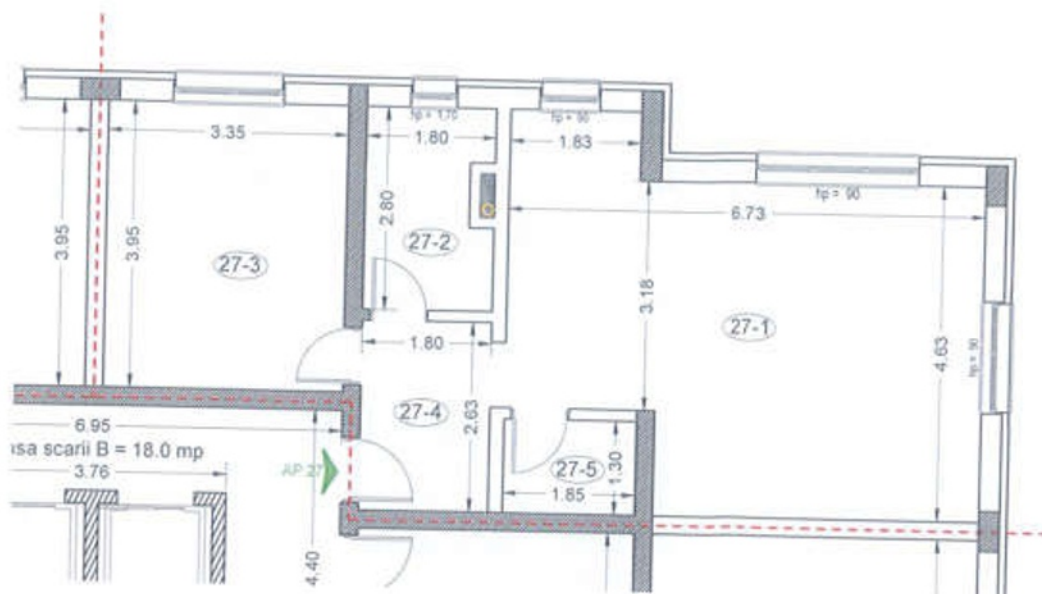

**Apartment nr.27**

Nr. incapere	Denumire incapere	Suprafata utila mp
27-1	LIVING + BUCATARIE	29.8
27-2	BAIE	4.7
27-3	DORMITOR	13.2
27-4	VESTIBUL	4.7
27-5	SPATIU DE DEPOZITARE	2.4
<b>SUPRAFATA UTILA</b>		<b>54.8</b>

Digitally signed by

Date: 2024.09.20 14:39:36  
+03'00'

Confirm executarea masuratorilor la teren, corectitudinea intocmirii documentatiei cadastrale si corespondenta acesteia cu realitatea din teren

**Executant : SC ALCAD SURVEY SRL**

Persoana juridica autorizata de ANCPI sa execute lucrari de cadastru, geodezie si cartografie. CLASA III  
Certificat de autorizare Seria: RO-B-J Nr. 2091/2021  
Persoana fizica autorizata: I, categorie B Certificat de autorizare Seria: RO-MM-F Nr. /85/2013

**Receptionat :**

**59628/18.09.2024**

**Data :29.04.2024**

**Data : .....**

**RELEVU  
APARTAMENT nr.28  
Scara 1:100**

<b>Nr. Cadastral</b> 113959	<b>Suprafata (mp)</b> 3155	<b>Adresa imobilului :</b> UAT Baia Mare, loc. Baia Mare, Bld. Regele Ferdinand, nr.120A, scara B, et.Parter, ap.28 (intravilan)	
<b>Cartea funciara col. nr.:</b> Cod unitate indiv.(UI)	113959-C1 U28	<b>UAT</b> C.F. indiv.	<b>Baia Mare</b> 113959 -C1- U28

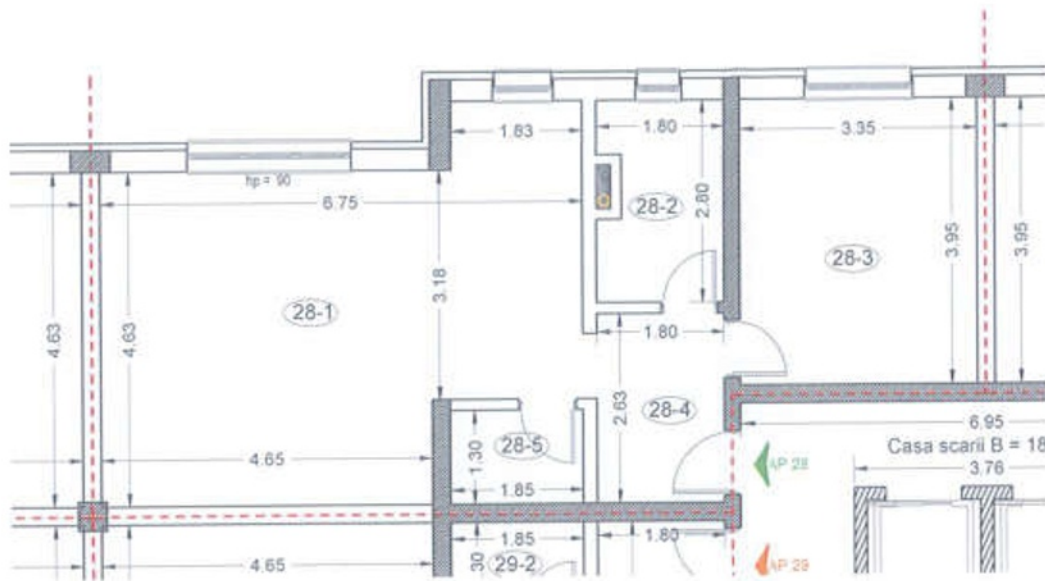

**Apartment nr.28**

Nr. incapere	Denumire incapere	Suprafata utila mp
28-1	LIVING + BUCATARIE	29.9
28-2	BAIE	4.7
28-3	DORMITOR	13.2
28-4	VESTIBUL	4.7
28-5	SPATIU DE DEPOZITARE	2.4
<b>SUPRAFATA UTILA</b>		<b>54.9</b>

Digitally signed by

Date: 2024.09.20  
14:39:45 +03'00'

Confirm executarea masuratorilor la teren, corectitudinea intocmirii documentatiei cadastrale si corespondenta acestora cu realitatea din teren  
**Executant : SC ALCAD SURVEY SRL**

Persoana juridica autorizata de ANCP si a se vedea lucrul de cadastru, geodezie si cartografie. CLASA III  
Certificat de autorizare Seria: RO-B-J Nr. 2091/2021  
Persoana fizica autorizata Seria: RO-MM-F Nr. 185/2013

Data :29.04.2024

**Receptionat :**

**59628/18.09.2024**

Data : .....

RELEVU  
 APARTAMENT nr.29  
 Scara 1:100

Nr. Cadastral	Suprafata (mp)	Adresa imobilului :	
113959	3155	UAT Baia Mare, loc. Baia Mare, Bld. Regele Ferdinand, nr.120A, scara B, et.Parter, ap.29 (intravilan)	
Cartea funciara col. nr.:	113959-C1	UAT	Baia Mare
Cod unitate indiv.(UI)	U29	C.F. indiv.	113959 -C1- U29

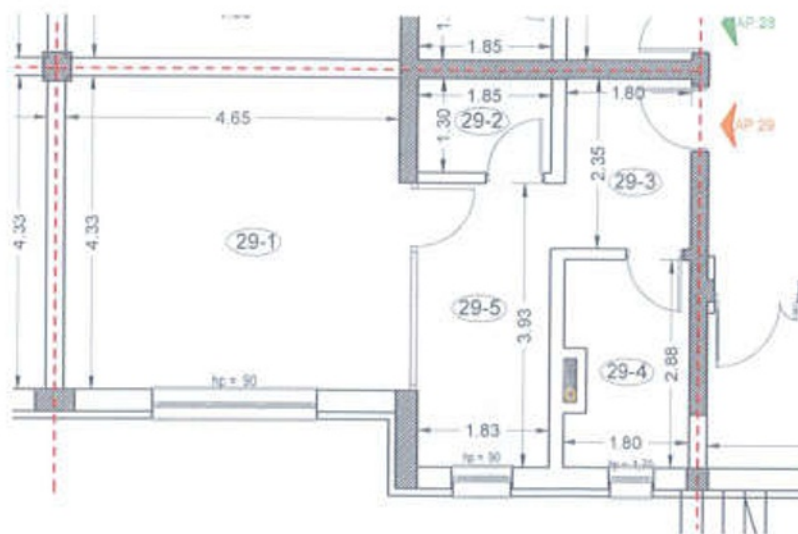

Apartment nr.29

Nr. incapere	Denumire incapere	Suprafata utila mp
29-1	LIVING	20.6
29-2	SPATIU DE DEPOZITARE	2.4
29-3	VESTIBUL	4.2
29-4	BAIE	4.9
29-5	BUCATARIE	7.2
<b>SUPRAFATA UTILA</b>		<b>39.3</b>

Digitally signed by

Date: 2024.09.20 14:39:53  
 +03'00'

Confirm executarea masuratorilor la teren, corectitudinea intocmirii documentatiei cadastrale si corespondenta acesteia cu realitatea din teren

Executant : SC ALCAD SURVEY SRL

Persoana juridica autorizata de ANCP si sa execute lucrari de cadastru, geodezie si cartografie. CLASA III  
 Certificat de autorizare Seria: RO-B-J Nr. 2091/2021  
 Persoana fizica autorizata, categorie B Certificat de autorizare Seria: RO-MM-F Nr. 5/2013

Data :29.04.2024

Receptionat :

59628/18.09.2024

Data : .....

**RELEVU  
APARTAMENT nr.30  
Scara 1:100**

<b>Nr. Cadastral</b> 113959	<b>Suprafata (mp)</b> 3155	<b>Adresa imobilului :</b> UAT Baia Mare, loc. Baia Mare, Bld. Regele Ferdinand, nr.120A, scara B, et. 1, ap.30 (intravilan)	
<b>Cartea funciara col. nr.:</b> Cod unitate indiv.(UI)	113959-C1 U30	<b>UAT</b> C.F. indiv.	<b>Baia Mare</b> 113959 -C1- U30

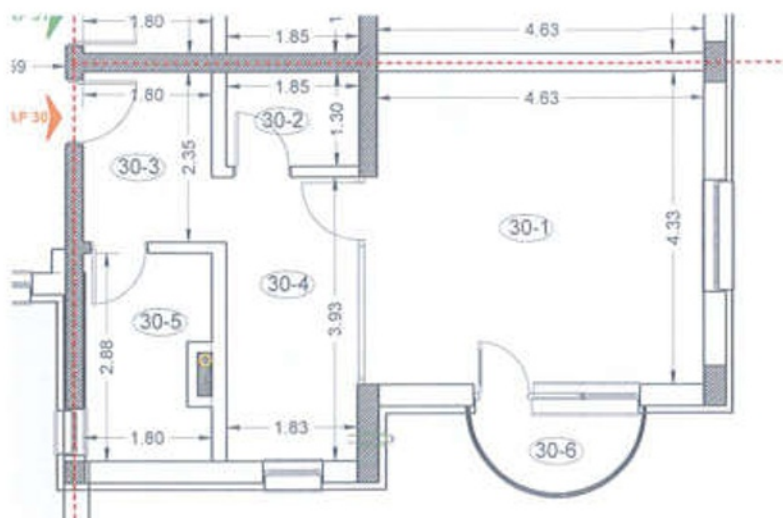

**Apartment nr.30**

Nr. incapere	Denumire incapere	Suprafata utila mp
30-1	LIVING	20.5
30-2	SPATIU DE DEPOZITARE	2.4
30-3	VESTIBUL	4.2
30-4	BUCATARIE	7.2
30-5	BAIE	4.9
<b>SUPRAFATA UTILA</b>		<b>39.2</b>
30-6	BALCON	2.1
<b>SUPRAFATA TOTALA</b>		<b>41.3</b>

Digitally signed by

Date: 2024.09.20  
14:40:04 +03'00'

Confirm executarea masuratorilor la teren, corectitudinea intocmirii documentatiei cadastrale si corespondenta acesteia cu realitatea din teren  
**Executant : SC ALCAD SURVEY SRL**

Persoana juridica autorizata de ANCP si sa execute lucrari de cadastru, geodezie si cartografie. CLASA III  
Certificat de autorizare Seria: RO-B-J Nr. 2091/2021  
Persoana fizica autorizata, categoria B Certificat de autorizare Seria: RO-MM-F Nr. 85/2013

Data :29.04.2024

**Receptionat :**

**59628/18.09.2024**

Data : .....



**RELEVU  
APARTAMENT nr.31  
Scara 1:100**

Anexa nr. 18

<b>Nr. Cadastral</b> 113959	<b>Suprafata (mp)</b> 3155	<b>Adresa imobilului :</b> UAT Baia Mare, loc. Baia Mare, Bld. Regele Ferdinand, nr.120A, scara B, et. 1 ap.31 (intravilan)	
<b>Cartea funciara col. nr.:</b> 113959-C1	<b>UAT</b> U31	<b>UAT</b> C.F. indiv.	<b>Baia Mare</b> 113959 -C1- U31

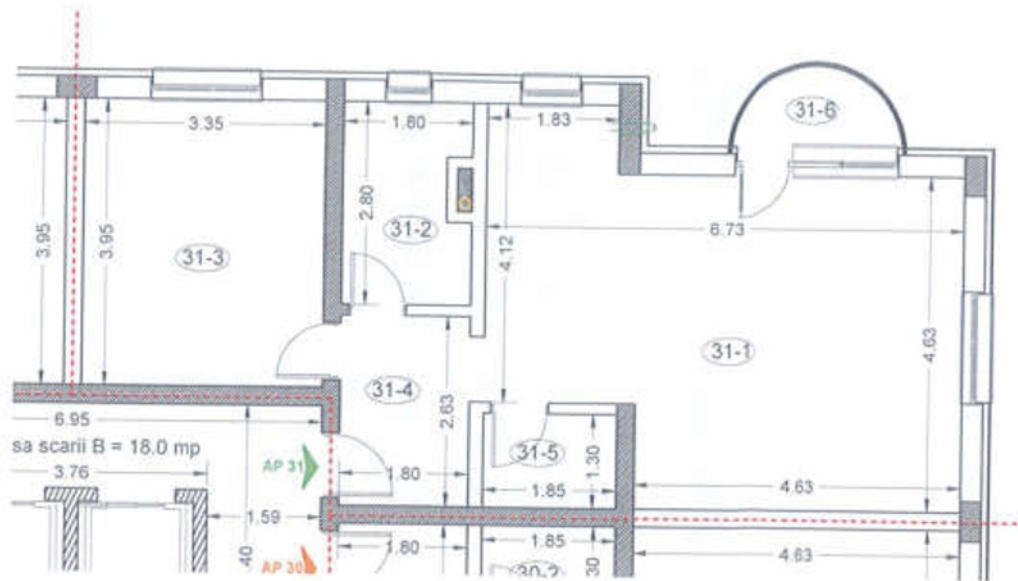

**Apartment nr.31**

Nr. incapere	Denumire incapere	Suprafata utila mp
31-1	LIVING + BUCATARIE	29.8
31-2	BAIE	4.7
31-3	DORMITOR	13.2
31-4	VESTIBUL	4.7
31-5	SPATIU DE DEPOZITARE	2.4
<b>SUPRAFATA UTILA</b>		<b>54.8</b>
31-6	BALCON	2.1
<b>SUPRAFATA TOTALA</b>		<b>56.9</b>

Digitally signed by

Date: 2024.09.20 14:40:14  
+03'00'

**Receptionat :**

**59628/18.09.2024**

Confirm executarea masuratorilor la teren, corectitudinea intocmirii documentatiei cadastrale si corespondenta acesteia cu realitatea din teren  
**Executant : SC ALCAD SURVEY SRL**

Pensiunea juridica autorizata de ANCFI sa execute lucrari de cadastru, geodezie si cartografie. CLASA III  
Certificat de autorizare Seria: RO-B-J Nr. 2091/2021  
Persoana fizica autorizata: V, categoria B Certificat de autorizare Seria: RO-MM-F Nr. /185/2013

**Data :29.04.2024**

**Data : .....**

**RELEVU  
APARTAMENT nr.32  
Scara 1:100**

<b>Nr. Cadastral</b> 113959	<b>Suprafata (mp)</b> 3155	<b>Adresa imobilului :</b> UAT Baia Mare, loc. Baia Mare, Bld. Regele Ferdinand, nr.120A, scara B, et. 1, ap.32 (intravilan)	
<b>Cartea funciara col. nr.:</b> Cod unitate indiv.(UI)	113959-C1 U32	<b>UAT</b> C.F. indiv.	<b>Baia Mare</b> 113959 -C1- U32

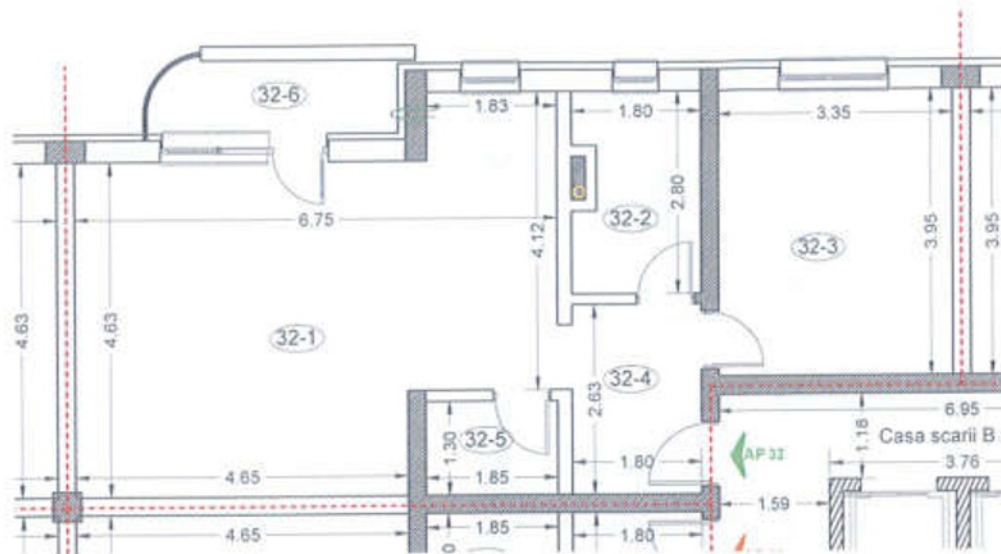

**Apartment nr.32**

Nr. incapere	Denumire incapere	Suprafata utila mp
32-1	LIVING + BUCATARIE	29.9
32-2	BAIE	4.7
32-3	DORMITOR	13.2
32-4	VESTIBUL	4.7
32-5	SPATIU DE DEPOZITARE	2.4
<b>SUPRAFATA UTILA</b>		<b>54.9</b>
32-6	BALCON	3.5
<b>SUPRAFATA TOTALA</b>		<b>58.4</b>

Digitally signed by

Date: 2024.09.20 14:40:23  
+03'00'

Confirm executarea masuratorilor la teren, corectitudinea intocmirii documentatiei cadastrale si corespondenta acesteia cu realitatea din teren

**Executant : SC ALCAD SURVEY SRL**

Persoana juridica autorizata de ANCFI sa execute lucrari de cadastru, geodezie si cartografie. CLASA III  
Cantitatea de autorizare: 10000 mp  
Data autorizarii: 10.09.2021  
Categorie B Certificat de autorizare Seria: RO-MM-F Nr. 185/2013

**Receptionat :**

**59628/18.09.2024**

**Data :29.04.2024**

**Data : .....**

**RELEVU  
APARTAMENT nr.33  
Scara 1:100**

<b>Nr. Cadastral</b> 113959	<b>Suprafata (mp)</b> 3155	<b>Adresa imobilului :</b> UAT Baia Mare, loc. Baia Mare, Bld. Regele Ferdinand, nr.120A, scara B, et. 1, ap.33 (intravilan)	
<b>Cartea funciara col. nr.:</b> 113959-C1	<b>UAT</b>	<b>Baia Mare</b>	
<b>Cod unitate indiv.(UI)</b> U33	<b>C.F. indiv.</b>	<b>113959 -C1- U33</b>	

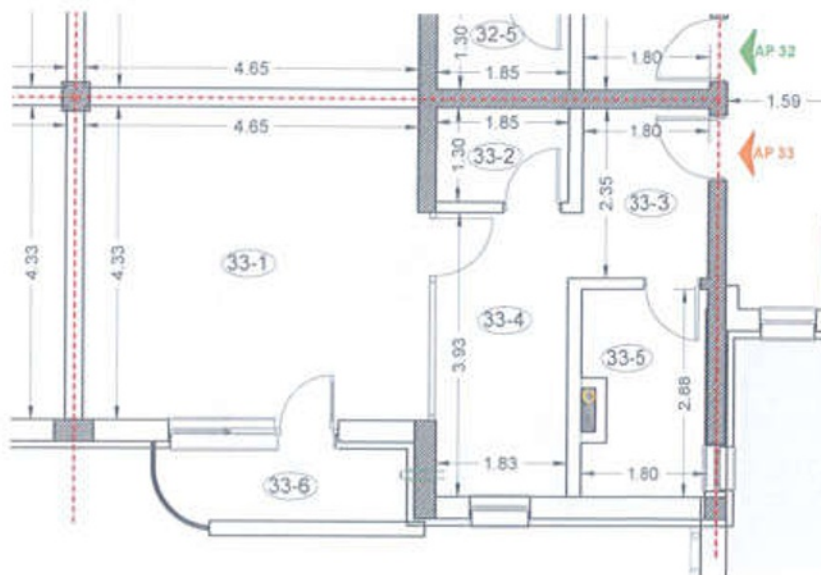

**Apartment nr.33**

Nr. incapere	Denumire incapere	Suprafata utila mp
33-1	LIVING	20.6
33-2	SPATIU DE DEPOZITARE	2.4
33-3	VESTIBUL	4.2
33-4	BUCATARIE	7.2
33-5	BAIE	4.9
<b>SUPRAFATA UTILA</b>		<b>39.3</b>
33-6	BALCON	3.5
<b>SUPRAFATA TOTALA</b>		<b>42.8</b>

Digitally signed by

Date: 2024.09.20  
14:40:32 +03'00'

**Receptionat :**

**59628/18.09.2024**

Confirm executarea masuratorilor la teren, corectitudinea intocmirii documentatiei cadastrale si corespondenta acesteia cu realitatea din teren.

**Executant : SC ALCAD SURVEY SRL**

Persoana juridica autorizata de ANCFI sa execute lucrari de cadastru, geodezie si cartografie. CLASA III  
Certificat de autorizare Seria: RO-B-J Nr. 2091/2021  
Persoana fizica autorizata , categoria B Certificat de autorizare Seria: RO-MM-F Nr. ,85/2013

**Data :29.04.2024**

**Data : .....**

**RELEVU  
APARTAMENT nr.34  
Scara 1:100**

<b>Nr. Cadastral</b> 113959	<b>Suprafata (mp)</b> 3155	<b>Adresa imobilului :</b> UAT Baia Mare, loc. Baia Mare, Bld. Regele Ferdinand, nr.120A, scara B, et.2, ap.34 (intravilan)	
<b>Cartea funciara col. nr.:</b> 113959-C1	<b>UAT</b> U34	<b>UAT</b> C.F. indiv.	<b>Baia Mare</b> 113959 -C1- U34

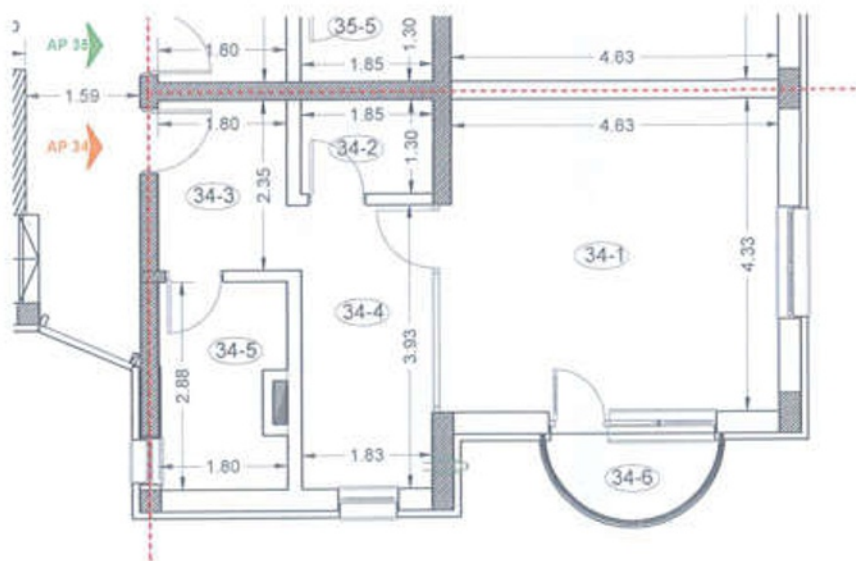

### Apartment nr.34

Nr. Incapere	Denumire incapere	Suprafata utila mp
34-1	LIVING	20.5
34-2	SPATIU DE DEPOZITARE	2.4
34-3	VESTIBUL	4.2
34-4	BUCATARIE	7.2
34-5	BAIE	4.9
<b>SUPRAFATA UTILA</b>		<b>39.2</b>
34-6	BALCON	2.1
<b>SUPRAFATA TOTALA</b>		<b>41.3</b>

Date: 2024.09.20

14:40:40 +03'00'

Confirm executarea masuratorilor la teren, corectitudinea intocmirii documentatiei cadastrale si corespondenta acesteia cu realitatea din teren  
**Executant : SC ALCAD SURVEY SRL**

Persoana juridica autorizata de ANCFI sa execute lucrari de cadastru, geodazie si cartografie. CLASA III  
Certificat de autorizare Seria: RO-B-J Nr.: 2091/2021  
Persoana fizica autorizata: categoria B Certificat de autorizare Seria: RO-MM-F Nr.: 45/2013

Receptionat :

59628/18.09.2024

Data :29.04.2024

Data : .....

**RELEVU  
APARTAMENT nr.35  
Scara 1:100**

<b>Nr. Cadastral</b> 113959	<b>Suprafata (mp)</b> 3155	<b>Adresa imobilului :</b> UAT Baia Mare, loc. Baia Mare, Bld. Regele Ferdinand, nr.120A, scara B, et. 2, ap.35 (intravilan)	
<b>Cartea funciara col. nr.:</b> 113959-C1	<b>UAT</b> U35	<b>Baia Mare</b>	
<b>Cod unitate indiv.(UI)</b> U35	<b>C.F. indiv.</b> 113959 -C1- U35		

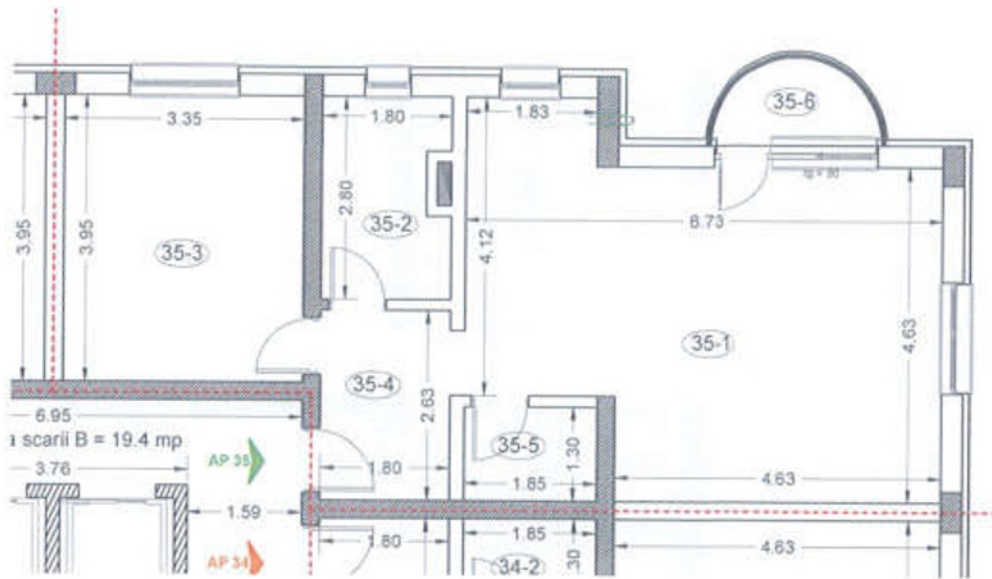

**Apartment nr.35**

Nr. incapere	Denumire incapere	Suprafata utila mp
35-1	LIVING + BUCATARIE	29.8
35-2	BAIE	4.7
35-3	DORMITOR	13.2
35-4	VESTIBUL	4.7
35-5	SPATIU DE DEPOZITARE	2.4
<b>SUPRAFATA UTILA</b>		<b>54.8</b>
35-6	BALCON	2.1
<b>SUPRAFATA TOTALA</b>		<b>56.9</b>

Digitally signed by

Date: 2024.09.20  
14:40:48 +03'00'

Receptionat :

59628/18.09.2024

Confirm executarea masuratorilor la teren, corectitudinea intocmirii documentatiei cadastrale si corespondenta acesteia cu realitatea din teren  
**Executant : SC ALCAD SURVEY SRL**

Persoana juridica autorizata de ANCPH sa execute lucrari de cadastru, geodezie si cartografie. CLASA III  
Certificat de autorizare Seria: RO-B-J Nr. 2091/2021  
Persoana fizica autorizata: , categoria B Certificat de autorizare Seria: RD-MM-F Nr. ,85/2013

Data :29.04.2024

Data : .....

**RELEVU  
APARTAMENT nr.36  
Scara 1:100**

<b>Nr. Cadastral</b> 113959	<b>Suprafata (mp)</b> 3155	<b>Adresa imobilului :</b> UAT Baia Mare, loc. Baia Mare, Bld. Regele Ferdinand, nr.120A, scara B, et. 2, ap.36 (intravilan)	
<b>Cartea funciara col. nr.:</b> Cod unitate indiv.(UI)	113959-C1 U36	<b>UAT</b> C.F. indiv.	<b>Baia Mare</b> 113959 -C1- U36

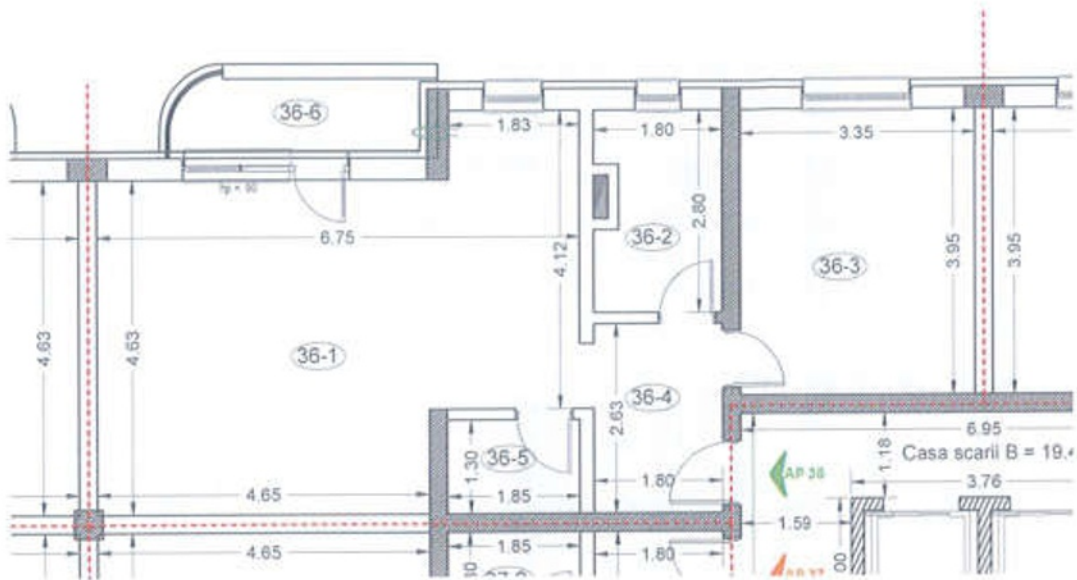

**Apartment nr.36**

Nr. Incapere	Denumire incapere	Suprafata utila mp
36-1	LIVING + BUCATARIE	29.9
36-2	BAIE	4.7
36-3	DORMITOR	13.2
36-4	VESTIBUL	4.7
36-5	SPATIU DE DEPOZITARE	2.4
<b>SUPRAFATA UTILA</b>		<b>54.9</b>
36-6	BALCON	3.5
<b>SUPRAFATA TOTALA</b>		<b>58.4</b>

Digitally signed by:

Date: 2024.09.20 14:40:56  
+03'00'

Confirm executarea masuratorilor la teren, corectitudinea intocmirii documentatiei cadastrale si corespondenta acestora cu realitatea din teren

**Executant : SC ALCAD SURVEY SRL**

Persoana juridica autorizata de ANCP si sa execute lucrari de cadastru, geodezie si cartografie. CLASA III  
Certificat de autorizare Seria: RO-B-J Nr. 2051/2021  
Persoana fizica autorizata / categoria B Certificat de autorizare Seria: RO-MM-F Nr. 452013

Data :29.04.2024

**Receptionat :**

59628/18.09.2024

Data : .....

**RELEVEU  
APARTAMENT nr.37  
Scara 1:100**

<b>Nr. Cadastral</b> 113959	<b>Suprafata (mp)</b> 3155	<b>Adresa imobilului :</b> UAT Baia Mare, loc. Baia Mare, Bld. Regele Ferdinand, nr.120A, scara B, et. 2, ap.37 (intravilan)	
<b>Cartea funciara col. nr.:</b> 113959-C1	<b>UAT</b> Baia Mare	<b>UAT</b>	<b>Baia Mare</b>
<b>Cod unitate indiv.(UI)</b> U37	<b>C.F. indiv.</b> 113959 -C1- U37		

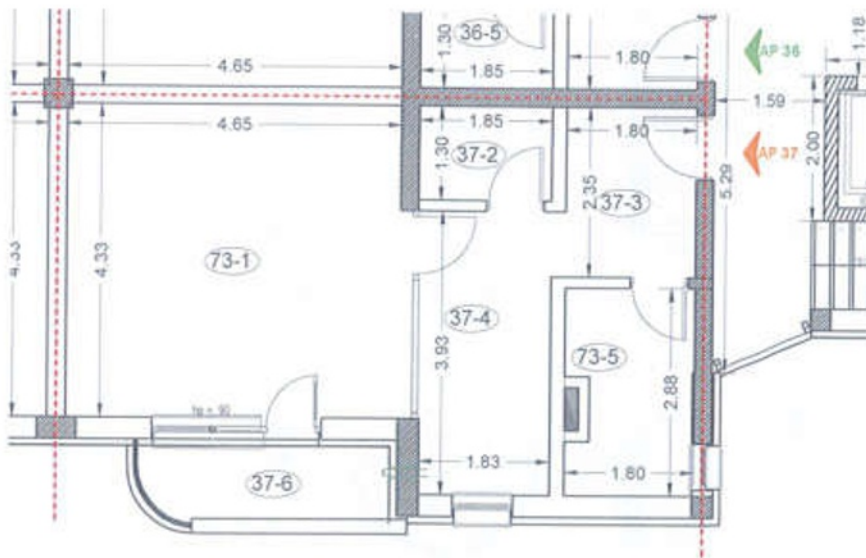

**Apartment nr.37**

Nr. Incapere	Denumire incapere	Suprafata utila mp
37-1	LIVING	20.6
37-2	SPATIU DE DEPOZITARE	2.4
37-3	VESTIBUL	4.2
37-4	BUCATARIE	7.2
37-5	BAIE	4.9
<b>SUPRAFATA UTILA</b>		<b>39.3</b>
37-6	BALCON	3.5
<b>SUPRAFATA TOTALA</b>		<b>42.8</b>

Digitally signed by

Date: 2024.09.20  
14:41:03 +03'00'

**Receptionat :**

**59628/18.09.2024**

Confirm executarea masuratorilor la teren, corectitudinea intocmirii documentatiei cadastrale si corespondenta acestuia cu realitatea din teren

**Executant : SC ALCAD SURVEY SRL**

Persoana juridica autorizata de ANCP si sa execute lucrarile de cadastru, geodezie si cartografie. CLASA III  
Certificat de autorizare nr. RO-B-J Nr. 2091/2021  
Persoana fizica autorizata / categoria B Certificat de autorizare Seria: RO-MM-F Nr. 65/2013

**Data :29.04.2024**

**Data : .....**

**RELEVEU  
APARTAMENT nr.38  
Scara 1:100**

<b>Nr. Cadastral</b> 113959	<b>Suprafata (mp)</b> 3155	<b>Adresa imobilului :</b> UAT Baia Mare, loc. Baia Mare, Bld. Regele Ferdinand, nr.120A, scara B, et. 3, ap.38 (intravilan)	
<b>Cartea funciara col. nr.:</b> 113959-C1	<b>UAT</b> Baia Mare	<b>C.F. indiv.</b>	113959 -C1- U38
<b>Cod unitate indiv.(UI)</b> U38			

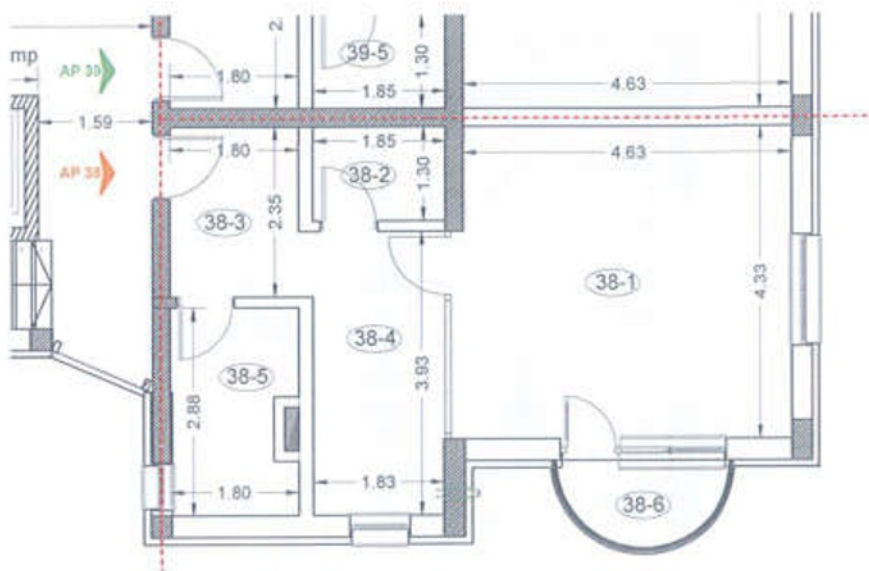

**Apartment nr.38**

Nr. incapere	Denumire incapere	Suprafata utila mp
38-1	LIVING	20.5
38-2	SPATIU DE DEPOZITARE	2.4
38-3	VESTIBUL	4.2
38-4	BUCATARIE	7.2
38-5	BAIE	4.9
<b>SUPRAFATA UTILA</b>		<b>39.2</b>
38-6	BALCON	2.1
<b>SUPRAFATA TOTALA</b>		<b>41.3</b>

Digitally signed by

Date: 2024.09.20 14:41:11  
+03'00'

Confirm executarea masuratorilor la teren, corectitudinea intocmirii documentatiei cadastrale si corespondenta acestora cu realitatea din teren  
**Executant : SC ALCAD SURVEY SRL**

Persoana juridica autorizata de ANCP si sa execute lucrari de cadastru, geoteze si cartografie. CLASA III  
Certificat de autorizare Seria: RO-B-J Nr. 2091/2021  
Persoana fizica autorizata categoria B Certificat de autorizare Seria: RO-MM-F Nr. 659/2013

**Data :29.04.2024**

**Receptionat :**

**59628/18.09.2024**

**Data : .....**



**RELEVU  
APARTAMENT nr.39  
Scara 1:100**

<b>Nr. Cadastral</b> 113959	<b>Suprafata (mp)</b> 3155	<b>Adresa imobilului :</b> UAT Baia Mare, loc. Baia Mare, Bld. Regele Ferdinand, nr.120A, scara B, et. 3, ap.39 (intravilan)	
<b>Cartea funciara col. nr.:</b> 113959-C1	<b>UAT</b>	<b>Baia Mare</b>	
<b>Cod unitate indiv.(UI)</b> U39	<b>C.F. indiv.</b>	113959 -C1- U39	

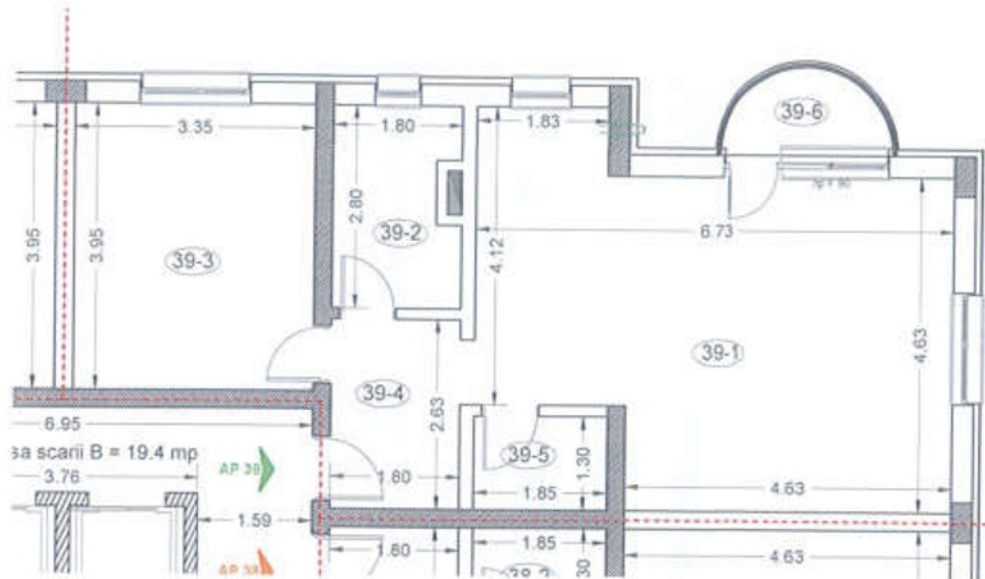

**Apartment nr.39**

Nr. incapere	Denumire incapere	Suprafata utila mp
39-1	LIVING + BUCATARIE	29,8
39-2	BAIE	4,7
39-3	DORMITOR	13,2
39-4	VESTIBUL	4,7
39-5	SPATIU DE DEPOZITARE	2,4
<b>SUPRAFATA UTILA</b>		<b>54,8</b>
39-6	BALCON	2,1
<b>SUPRAFATA TOTALA</b>		<b>56,9</b>

Digitally signed by

Date: 2024.09.20 14:41:19  
+03'00'

Confirm executarea masuratorilor la teren, corectitudinea intocmirii documentatiei cadastrale si corespondenta acesteia cu realitatea din teren

**Executant : SC ALCAD SURVEY SRL**

Persoana juridica autorizata de ANCP si sa execute lucrarile de cadastru, geodezie si cartografie. CLASA III  
Certificat de autorizare Seria: RO-B-J Nr. 2091/2021

Persoana fizica autorizata  
Categorie B Certificat de autorizare Seria: RO-MM-F Nr. 52013

**Receptionat :**

59628/18.09.2024

Data :29.04.2024

Data : .....

**RELEVU  
APARTAMENT nr.40  
Scara 1:100**

<b>Nr. Cadastral</b> 113959	<b>Suprafata (mp)</b> 3155	<b>Adresa imobilului :</b> UAT Baia Mare, loc. Baia Mare, Bld. Regele Ferdinand, nr.120A, scara B, et. 3, ap.40 (intravilan)	
<b>Cartea funciara col. nr.:</b>	113959-C1	<b>UAT</b>	<b>Baia Mare</b>
<b>Cod unitate indiv.(UI)</b>	U40	<b>C.F. indiv.</b>	113959 -C1- U40

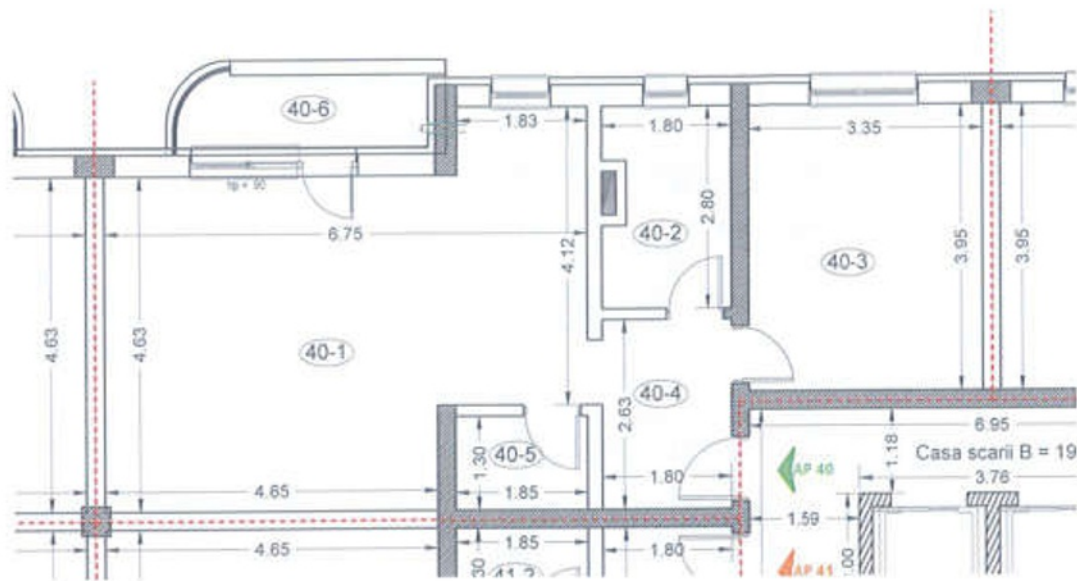

**Apartment nr.40**

Nr. incapere	Denumire incapere	Suprafata utila mp
40-1	LIVING + BUCATARIE	29.9
40-2	BAIE	4.7
40-3	DORMITOR	13.2
40-4	VESTIBUL	4.7
40-5	SPATIU DE DEPOZITARE	2.4
<b>SUPRAFATA UTILA</b>		<b>54.9</b>
40-6	BALCON	3.5
<b>SUPRAFATA TOTALA</b>		<b>58.4</b>

Digitally signed by

Date: 2024.09.20 14:41:28  
+03'00'

Confirm executarea masuratorilor la teren, corectitudinea intocmirii documentatiei cadastrale si corespondenta acestora cu realitatea din teren  
**Executant : SC ALCAD SURVEY SRL**

Persoana juridica autorizata de ANCPPI sa execute Lucrari de cadastru, geodezie si cartografie. CLASA III  
Certificat de autorizare Seria: RO-B-J Nr. 2091/2021  
Persoana fizica autorizata: , categoria B Certificat de autorizare Seria: RO-MM-F Nr. /85/2013

**Receptionat :**

**59628/18.09.2024**

**Data :29.04.2024**

**Data : .....**

RELEVU  
 APARTAMENT nr.41  
 Scara 1:100

Nr. Cadastral 113959	Suprafata (mp) 3155	Adresa imobilului :	
Cartea funciara col. nr.:	113959-C1	UAT	Baia Mare
Cod unitate indiv.(UI)	U41	C.F. indiv.	113959 -C1- U41

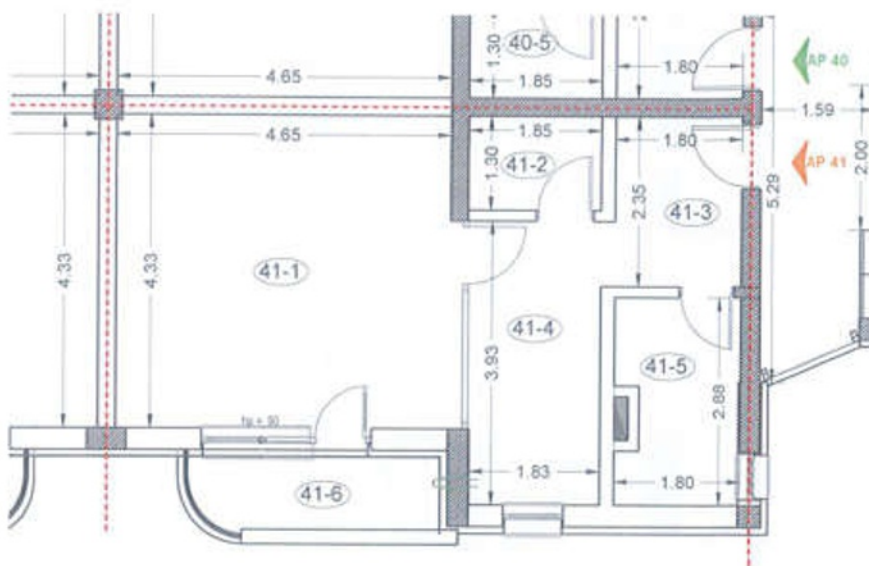

Apartment nr.41

Nr. incapere	Denumire incapere	Suprafata utila mp
41-1	LIVING	20.6
41-2	SPATIU DE DEPOZITARE	2.4
41-3	VESTIBUL	4.2
41-4	BUCATARIE	7.2
41-5	BAIE	4.9
<b>SUPRAFATA UTILA</b>		<b>39.3</b>
41-6	BALCON	3.5
<b>SUPRAFATA TOTALA</b>		<b>42.8</b>

Digitalized by

Date: 2024.09.20 14:41:36  
 +03'00'

Receptionat :

59628/18.09.2024

Confirm executarea masuratorilor la teren, corectitudinea intocmirii documentatiei cadastrale si corespondenta acestora cu realitatea din teren

Executant : SC ALCAD SURVEY SRL

Persoana juridica autorizata de ANCP si sa execute lucrari de cadastru, geodezie si cartografie. CLASA III  
 Seria: RO-B-J Nr. 2091/2021  
 Persoana fizica autorizata: J185/2013  
 si categoria B Certificat de autorizare Seria: RO-MM-F Nr.

Data :29.04.2024

Data : .....

**RELEVU  
APARTAMENT nr.42  
Scara 1:100**

<b>Nr. Cadastral</b> 113959	<b>Suprafata (mp)</b> 3155	<b>Adresa imobilului :</b> UAT Baia Mare, loc. Baia Mare, Bld. Regele Ferdinand, nr.120A, scara B, et. 4, ap.42 (intravilan)	
<b>Cartea funciara col. nr.:</b>	113959-C1	<b>UAT</b>	<b>Baia Mare</b>
<b>Cod unitate indiv.(UI)</b>	U42	<b>C.F. indiv.</b>	113959 -C1- U42

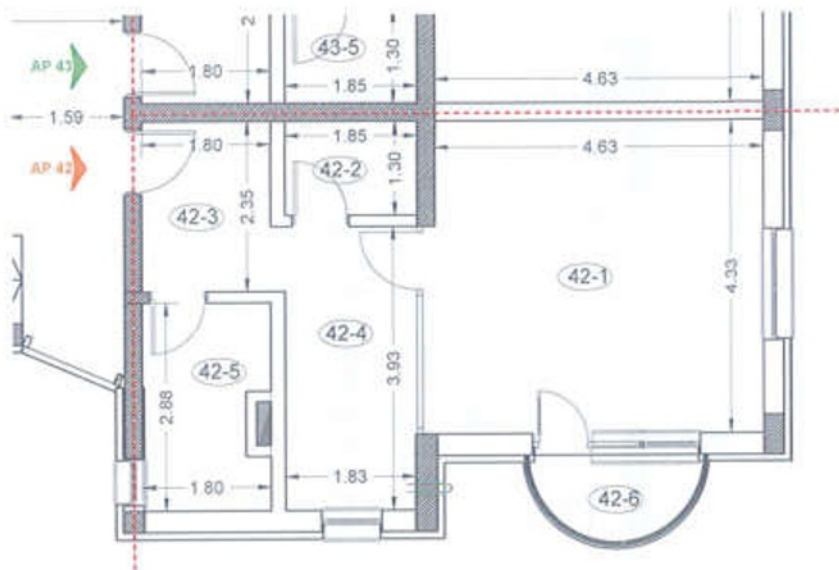

**Apartment nr.42**

Nr. Incapere	Denumire incapere	Suprafata utila mp
42-1	LIVING	20.5
42-2	SPATIU DE DEPOZITARE	2.4
42-3	VESTIBUL	4.2
42-4	BUCATARIE	7.2
42-5	BAIE	4.9
<b>SUPRAFATA UTILA</b>		<b>39.2</b>
42-6	BALCON	2.1
<b>SUPRAFATA TOTALA</b>		<b>41.3</b>

Digitally signed by

Date: 2024.09.20  
14:41:45 +03'00'

Confirm executarea masuratorilor la teren, corectitudinea intocmirii documentatiei cadastrale si corespondenta acestora cu realitatea din teren

**Executant : SC ALCAD SURVEY SRL**

Persoana juridica autorizata de ANCP si sa execute lucrari de cadastru, geodezie si cartografie, CLASA III  
 Certificat de autorizare Seria: RO-B-J Nr. 2091/2021  
 Persoana fizica autorizata: categoria B Certificat de autorizare Seria: RO-MM-F Nr. 452013

**Receptionat :**

**59628/18.09.2024**

**Data :29.04.2024**

**Data : .....**

RELEVU  
APARTAMENT nr.43  
Scara 1:100

Nr. Cadastral	Suprafata (mp)	Adresa imobilului :	
113959	3155	UAT Baia Mare, loc. Baia Mare, Bld. Regele Ferdinand, nr.120A, scara B, et. 4, ap.43 (intravilan)	
Cartea funciara col. nr.:	113959-C1	UAT	Baia Mare
Cod unitate indiv.(UI)	U43	C.F. indiv.	113959 -C1- U43

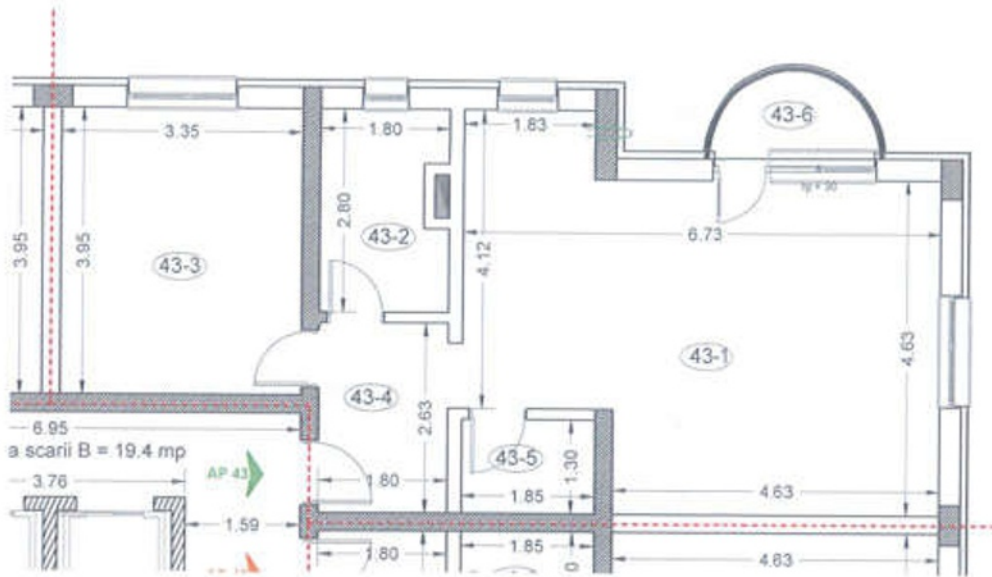

Apartment nr.43

Nr. incapere	Denumire incapere	Suprafata utila mp
43-1	LIVING + BUCATARIE	29.8
43-2	BAIE	4.7
43-3	DORMITOR	13.2
43-4	VESTIBUL	4.7
43-5	SPATIU DE DEPOZITARE	2.4
<b>SUPRAFATA UTILA</b>		<b>54.8</b>
43-6	BALCON	2.1
<b>SUPRAFATA TOTALA</b>		<b>56.9</b>

Digitally signed by

Date: 2024.09.20 14:41:52  
+03'00'

Confirm executarea masuratorilor la teren, corectitudinea intocmirii documentatiei cadastrale si corespondenta acestora cu realitatea din teren

Executant : SC ALCAD SURVEY SRL

Persoana juridica autorizata de ANCP si sa execute lucrari de cadastru, geodezie si cartografie, CLASA III  
Cadastru - Activitate Seria: RO-B-J Nr. 2091/2021

Persoana fizica autorizata categoria B Certificat de autorizare Seria: RO-MMF Nr. /512013

Receptionat :

59628/18.09.2024

Data :29.04.2024

Data : .....

**RELEVU  
APARTAMENT nr.44  
Scara 1:100**

<b>Nr. Cadastral</b> 113959	<b>Suprafata (mp)</b> 3155	<b>Adresa imobilului :</b> UAT Baia Mare, loc. Baia Mare, Bld. Regele Ferdinand, nr.120A, scara B, et. 4, ap.44(intravilan)	
<b>Cartea funciara col. nr.:</b> 113959-C1	<b>UAT</b> U44	<b>Baia Mare</b>	
<b>Cod unitate indiv.(UI)</b> U44	<b>C.F. indiv.</b> 113959 -C1- U44		

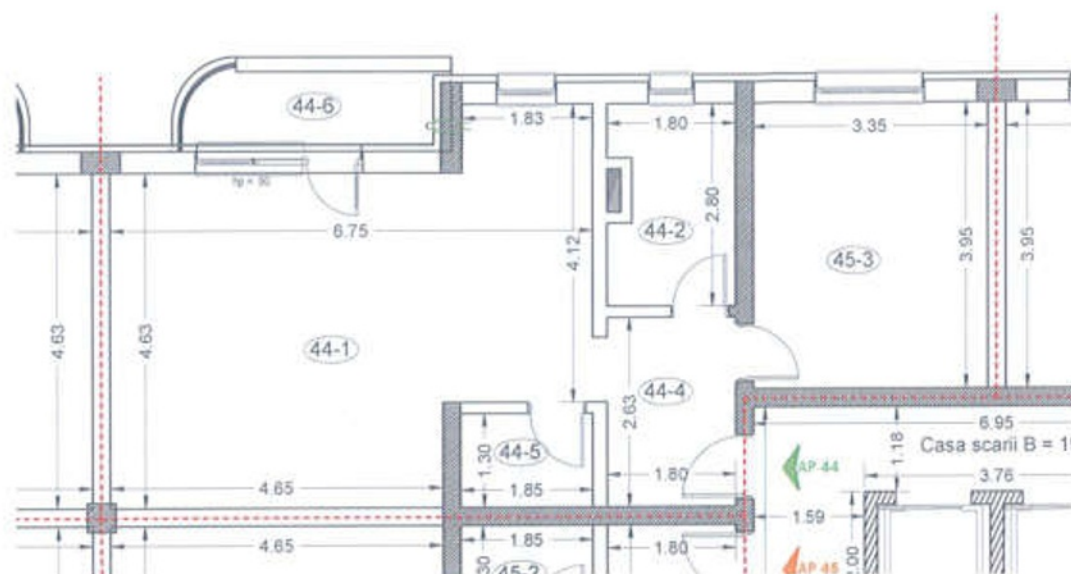

**Apartment nr.44**

Nr. Incapere	Denumire incapere	Suprafata utila mp
44-1	LIVING + BUCATARIE	29.9
44-2	BAIE	4.7
44-3	DORMITOR	13.2
44-4	VESTIBUL	4.7
44-5	SPATIU DE DEPOZITARE	2.4
<b>SUPRAFATA UTILA</b>		<b>54.9</b>
44-6	BALCON	3.5
<b>SUPRAFATA TOTALA</b>		<b>58.4</b>

Digitally signed by

Date: 2024.09.20 14:42:00  
+03'00'

Confirm executarea masuratorilor la teren, corectitudinea intocmirii documentatiei cadastrale si corespondenta acesteia cu realitatea din teren

**Executant : SC ALCAD SURVEY SRL**

Persoana juridica autorizata de ANCR si sa execute lucrari de cadastru, geodezie si cartografie. CLASA III  
Certificat de autorizare Seria: RO-B-J Nr. 2091/2021  
Persoana fizica autorizata categoria B Certificat de autorizare Seria: RO-MM-F Nr. 165/2013

Data :29.04.2024

**Receptionat :**

59628/18.09.2024

Data : .....

RELEVU  
APARTAMENT nr.45  
Scara 1:100

Nr. Cadastral	Suprafata (mp)	Adresa imobilului :	
113959	3155	UAT Baia Mare, loc. Baia Mare, Bld. Regele Ferdinand, nr.120A, scara B, et. 4, ap.45 (intravilan)	
Cartea funciara col. nr.:	113959-C1	UAT	Baia Mare
Cod unitate indiv.(UI)	U45	C.F. indiv.	113959 -C1- U45

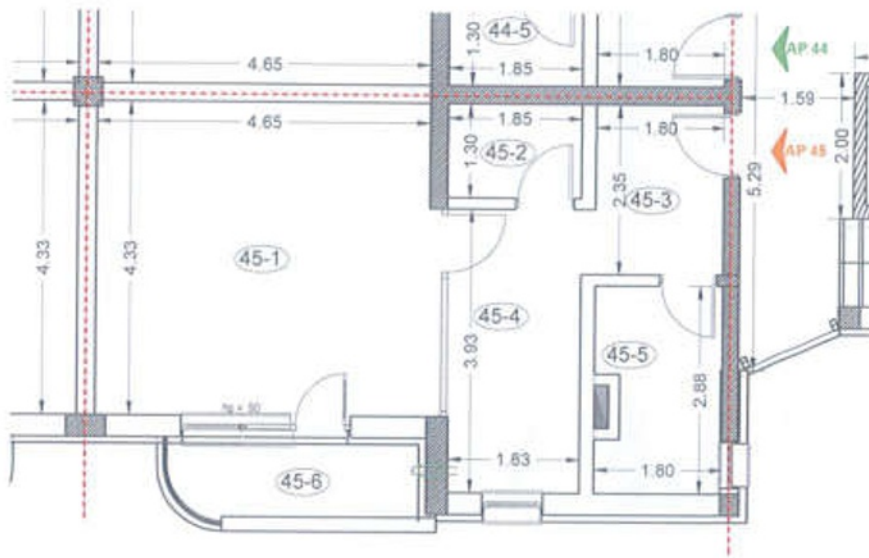

Apartment nr.45

Nr. Incapere	Denumire Incapere	Suprafata utila mp
45-1	LIVING	20.6
45-2	SPATIU DE DEPOZITARE	2.4
45-3	VESTIBUL	4.2
45-4	BUCATARIE	7.2
45-5	BAIE	4.9
<b>SUPRAFATA UTILA</b>		<b>39.3</b>
45-6	BALCON	3.5
<b>SUPRAFATA TOTALA</b>		<b>42.8</b>

Digitally signed by

Date: 2024.09.20 14:42:08  
+03'00'

Receptionat :

59628/18.09.2024

Confirm executarea masuratorilor la teren, corectitudinea intocmirii documentatiei cadastrale si corespondenta acestora cu realitatea din teren

Executant : SC ALCAD SURVEY SRL

Persoana juridica autorizata de ANCP si sa execute lucrul de cadastru, geodezie si cartografie, CLASA III  
Certificat de autorizare Seria: RO-B-J Nr. 2091/2021  
Persoana fizica autorizata categoria B Certificat de autorizare Seria: RO-MM-F Nr. J5/2013

Data :29.04.2024

Data : .....

**RELEVU  
APARTAMENT nr.46  
Scara 1:100**

<b>Nr. Cadastral</b> 113959	<b>Suprafata (mp)</b> 3155	<b>Adresa imobilului :</b> UAT Baia Mare, loc. Baia Mare, Bld. Regele Ferdinand, nr.120A, scara B, et. 5, ap.46 (intravilan)	
<b>Cartea funciara col. nr.:</b> Cod unitate indiv.(UI)	113959-C1 U46	<b>UAT</b> C.F. indiv.	<b>Baia Mare</b> 113959 -C1- U46

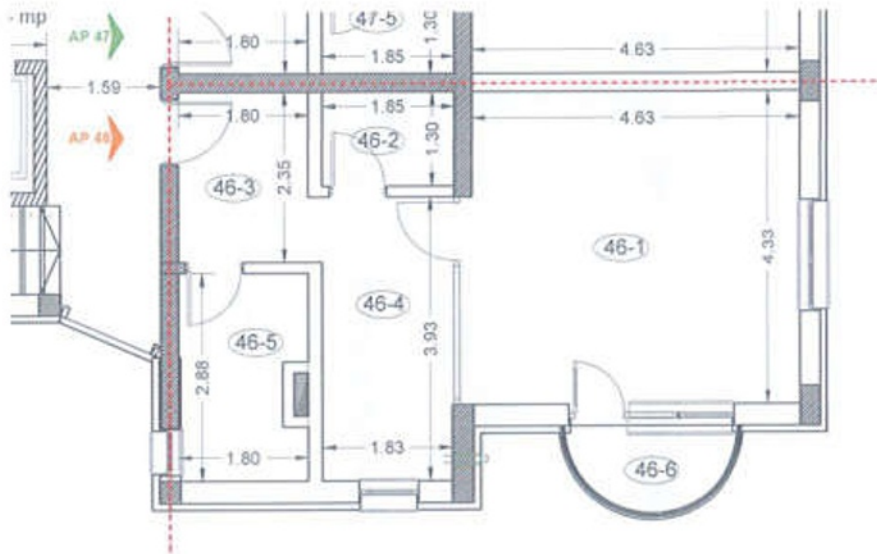

**Apartment nr.46**

Nr. incapere	Denumire incapere	Suprafata utila mp
46-1	LIVING	20.5
46-2	SPATIU DE DEPOZITARE	2.4
46-3	VESTIBUL	4.2
46-4	BUCATARIE	7.2
46-5	BAIE	4.9
<b>SUPRAFATA UTILA</b>		<b>39.2</b>
46-6	BALCON	2.1
<b>SUPRAFATA TOTALA</b>		<b>41.3</b>

Digitally signed by

Date: 2024.09.20 14:42:17  
.03'00'

Confirm executarea masuratorilor la teren, corectitudinea intocmirii documentatiei cadastrale si corespondenta acestora cu realitatea din teren

**Executant : SC ALCAD SURVEY SRL**

Persoana juridica autorizata de ANCPI sa execute lucrarile de cadastru, geodezie si cartografie. CLASA III  
Certificat de autorizare Seria: RO-B-J Nr. 2091/2021  
Persoana fizica autorizata Seria: RO-MM-F Nr. 2013

**Data :29.04.2024**

**Receptionat :**

**59628/18.09.2024**

**Data : .....**



**RELEVU  
APARTAMENT nr.47  
Scara 1:100**

<b>Nr. Cadastral</b> 113959	<b>Suprafata (mp)</b> 3155	<b>Adresa Imobilului :</b> UAT Baia Mare, loc. Baia Mare, Bld. Regele Ferdinand, nr.120A, scara B, et. 5, ap.47 (intravilan)	
<b>Cartea funciara col. nr.:</b> Cod unitate indiv.(UI)	113959-C1 U47	<b>UAT</b> C.F. indiv.	<b>Baia Mare</b> 113959 -C1- U47

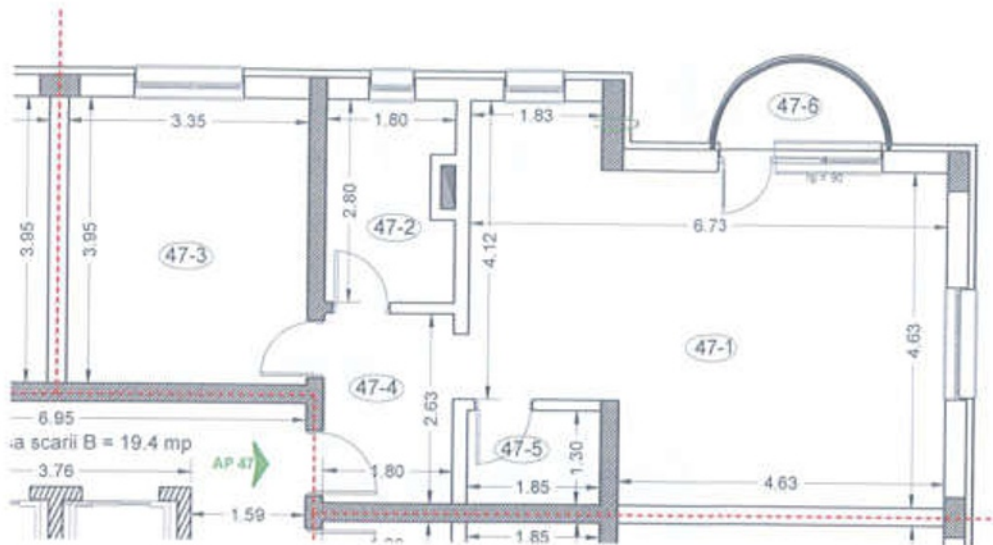

**Apartment nr.47**

Nr. Incapere	Denumire Incapere	Suprafata utila mp
47-1	LIVING + BUCATARIE	29.8
47-2	BAIE	4.7
47-3	DORMITOR	13.2
47-4	VESTIBUL	4.7
47-5	SPATIU DE DEPOZITARE	2.4
<b>SUPRAFATA UTILA</b>		<b>54.8</b>
47-6	BALCON	2.1
<b>SUPRAFATA TOTALA</b>		<b>56.9</b>

Digitally signed by

Date: 2024.09.20  
14:42:25 +03'00'

Receptionat :

59628/18.09.2024

Confirm executarea masuratorilor la teren, corectitudinea intocmirii documentatiei cadastrale si corespondenta acesteia cu realitatea din teren

**Executant : SC ALCAD SURVEY SRL**

Persoana juridica autorizata de ANCP si sa execute lucrari de cadastru, geodatie si cartografie. CLASA III  
 Certificat de autorizare Seria: RO-B-J Nr. 2091/2021  
 Persoana fizica autorizata: categoria B Certificat de autorizare Seria: RO-MM-F Nr. 65/2013

Data :29.04.2024

Data : .....

**RELEVU  
APARTAMENT nr.48  
Scara 1:100**

<b>Nr. Cadastral</b> 113959	<b>Suprafata (mp)</b> 3155	<b>Adresa imobilului :</b> UAT Baia Mare, loc. Baia Mare, Bld. Regele Ferdinand, nr.120A, scara B, et. 5, ap.48 (intravilan)	
<b>Cartea funciara col. nr.:</b> 113959-C1	<b>UAT</b>	<b>Baia Mare</b>	
<b>Cod unitate indiv.(UI)</b> U48	<b>C.F. indiv.</b>	113959 -C1- U48	

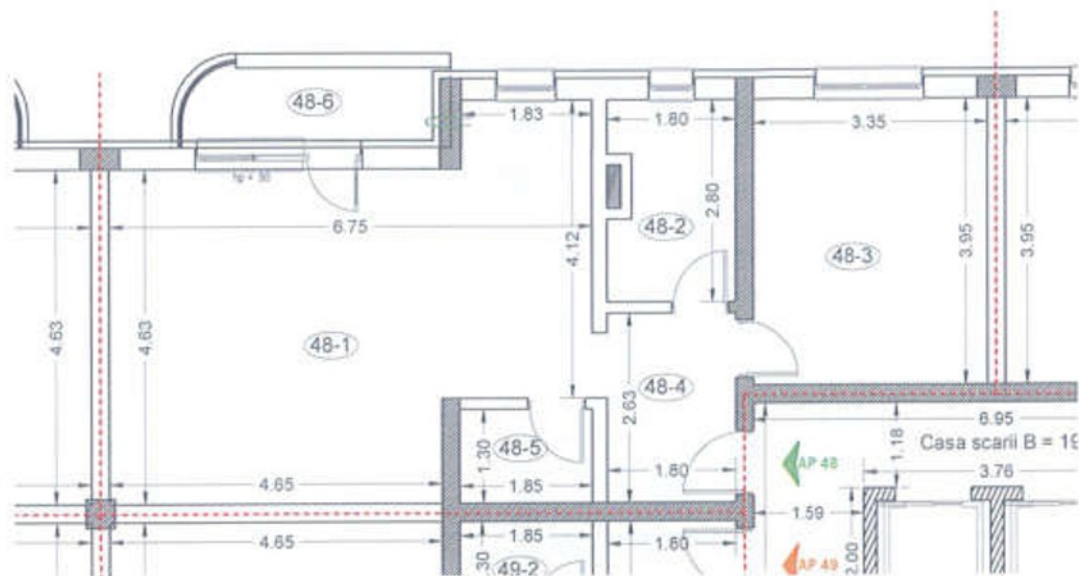

**Apartment nr.48**

Nr. incapere	Denumire incapere	Suprafata utila mp
48-1	LIVING + BUCATARIE	29.9
48-2	BAIE	4.7
48-3	DORMITOR	13.2
48-4	VESTIBUL	4.7
48-5	SPATIU DE DEPOZITARE	2.4
<b>SUPRAFATA UTILA</b>		<b>54.9</b>
48-6	BALCON	3.5
<b>SUPRAFATA TOTALA</b>		<b>58.4</b>

Digitally signed by

Date: 2024.09.20  
14:42:34 +03'00'

Confirm executarea masuratorilor la teren, corectitudinea intocmirii documentatiei cadastrale si corespondenta acesteia cu realitatea din teren

**Executant : SC ALCAD SURVEY SRL**

Persoana juridica autorizata de ANCP si sa execute lucrari de cadastru, geodazie si cartografie, CLASA III  
Certificat de autorizare nr. RO-B-J Nr. 2091/2021  
Persoana fizica autorizata: Integritate B Certificat de autorizare Seria: RO-MM-F Nr. 2013

Data :29.04.2024

**Receptionat :**

59628/18.09.2024

Data : .....

**RELEVU  
APARTAMENT nr.49  
Scara 1:100**

<b>Nr. Cadastral</b> 113959	<b>Suprafata (mp)</b> 3155	<b>Adresa Imobilului :</b> UAT Baia Mare, loc. Baia Mare, Bld. Regele Ferdinand, nr.120A, scara B, et. 5, ap.49 (intravilan)	
<b>Cartea funciara col. nr.:</b> Cod unitate indiv.(UI)	113959-C1 U49	<b>UAT</b> C.F. indiv.	<b>Baia Mare</b> 113959 -C1- U49

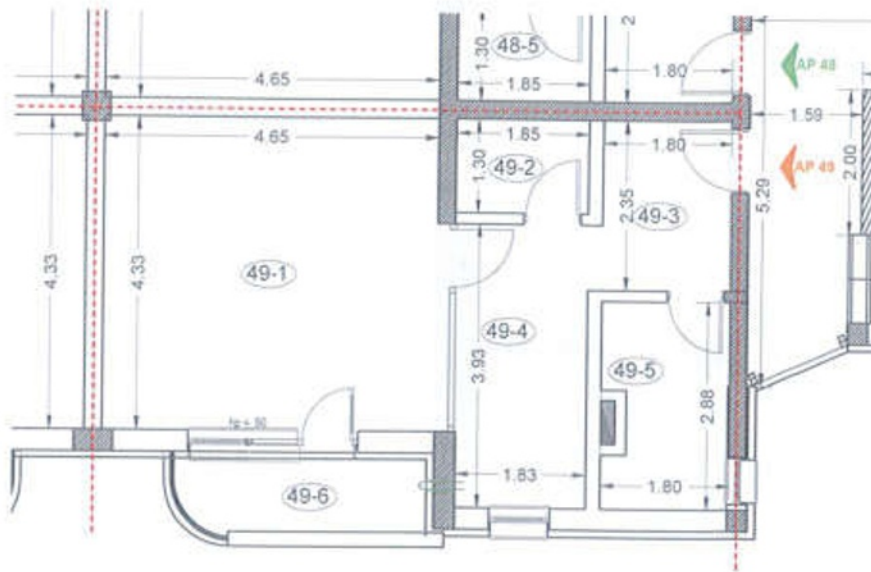

**Apartment nr.49**

Nr. incapere	Denumire incapere	Suprafata utila mp
49-1	LIVING	20.6
49-2	SPATIU DE DEPOZITARE	2.4
49-3	VESTIBUL	4.2
49-4	BUCATARIE	7.2
49-5	BAIE	4.9
<b>SUPRAFATA UTILA</b>		<b>39.3</b>
49-6	BALCON	3.5
<b>SUPRAFATA TOTALA</b>		<b>42.8</b>

Digitally signed by

Date: 2024.09.20  
14:42:43 +03'00'

Confirm executarea masuratorilor la teren, corectitudinea intocmirii documentatiei cadastrale si corespondenta acesteia cu realitatea din teren

**Executant : SC ALCAD SURVEY SRL**

Persoana juridica autorizata de ANCP si sa execute lucrarile de cadastru, geodezie si cartografie. CLASA III  
Seria: RO-B-J Nr. 2091/2021  
Persoana fizica autorizata: categoria B Certificat de autorizare Seria: RO-MM-F Nr. 65/2013

**Receptionat :**

**59628/18.09.2024**

**Data :29.04.2024**

**Data : .....**

**RELEVU  
APARTAMENT nr.50  
Scara 1:100**

<b>Nr. Cadastral</b> 113959	<b>Suprafata (mp)</b> 3155	<b>Adresa imobilului :</b> UAT Baia Mare, loc. Baia Mare, Bld. Regele Ferdinand, nr.120A, scara B, et. 6, ap.50 (intravilan)	
<b>Cartea funciara col. nr.:</b>	113959-C1	<b>UAT</b>	<b>Baia Mare</b>
<b>Cod unitate indiv.(UI)</b>	U50	<b>C.F. indiv.</b>	113959 -C1- U50

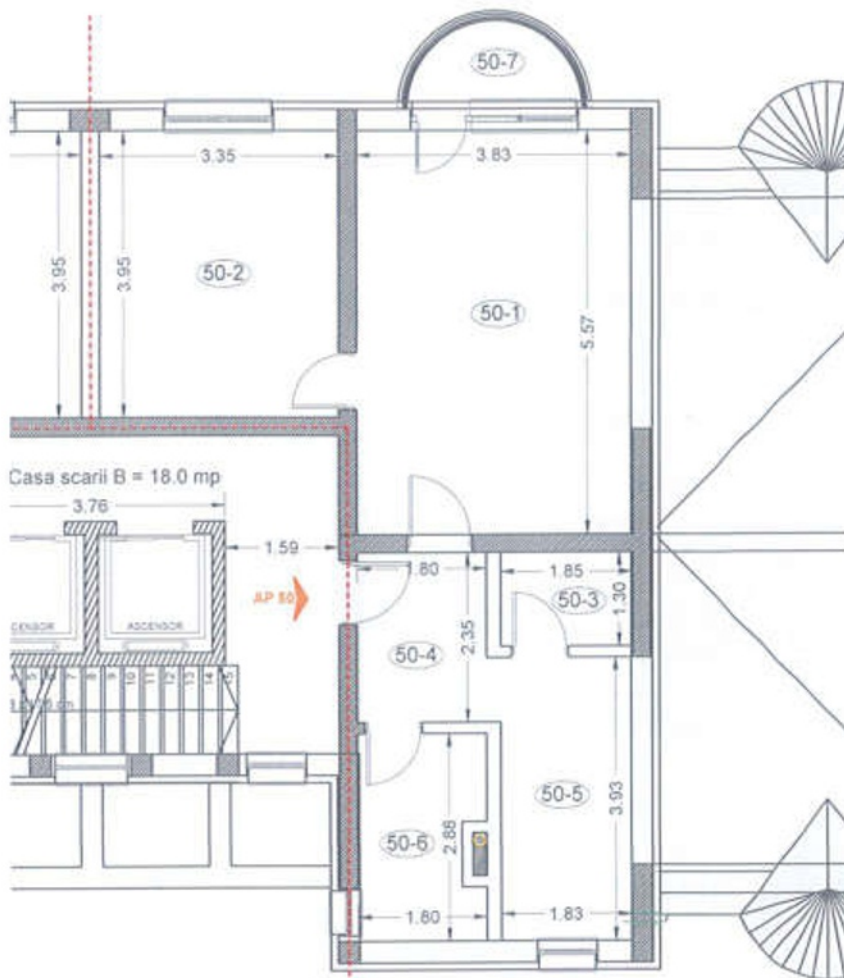

**Apartment nr.50**

Nr. incapere	Denumire incapere	Suprafata utila mp
50-1	LIVING	21.5
50-2	DORMITOR	13.2
50-3	SPATIU DE DEPOZITARE	2.4
50-4	VESTIBUL	4.2
50-5	BUCATARIE	7.2
50-6	BAIE	4.9
<b>SUPRAFATA UTILA</b>		<b>53.4</b>
50-7	BALCON	2.1
<b>SUPRAFATA TOTALA</b>		<b>55.5</b>

Digitally signed by

Date: 2024.09.20  
14:42:52 +03'00'

Confirm executarea masuratorilor la teren, corectitudinea intocmirii documentatiei cadastrale si corespondenta acestora cu realitatea din teren

**Executant : SC ALCAD SURVEY SRL**

Persoana juridica autorizata de ANCP si sa execute lucrari de cadastru, geodezie si cartografie. CLASA III  
Sena: RO-B-I Nr. 2091/2021  
Persoana fizica autorizata, categoria B Certificat de autorizare Sena: RO-MM-F Nr. 185/2013

Data :29.04.2024

**Receptionat :**

59628/18.09.2024

Data : .....

**RELEVU  
APARTAMENT nr.51  
Scara 1:100**

<b>Nr. Cadastral</b> 113959	<b>Suprafata (mp)</b> 3155	<b>Adresa imobilului :</b> UAT Baia Mare, loc. Baia Mare, Bld. Ragele Ferdinand, nr.120A, scara B, et. 6, ap.51 (intravilan)	
<b>Cartea funciara col. nr.:</b> 113959-C1	<b>UAT</b>	<b>Baia Mare</b>	
<b>Cod unitate indiv.(UI)</b> U51	<b>C.F. indiv.</b>	<b>113959 -C1- U51</b>	

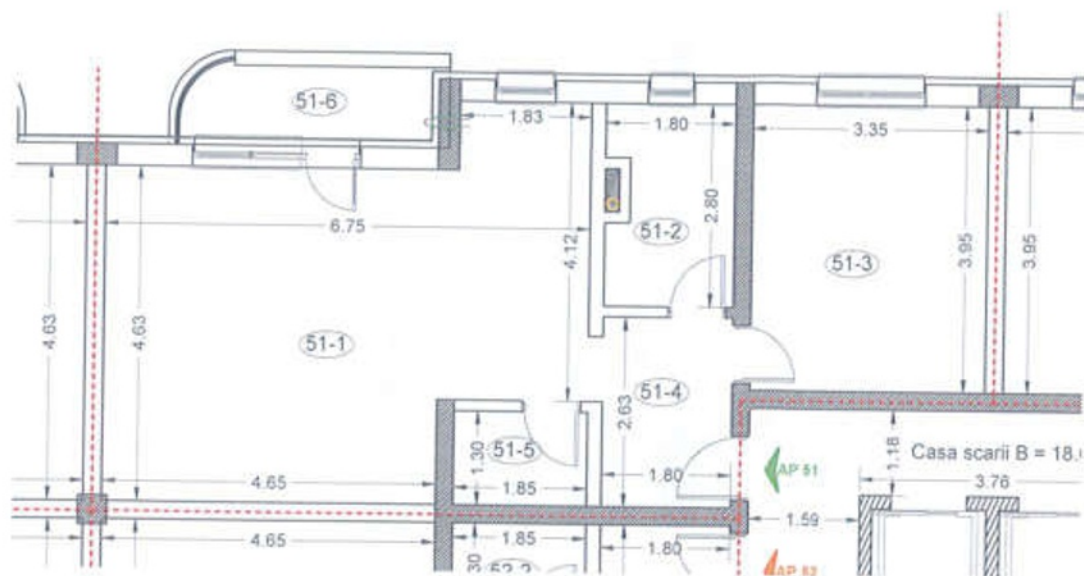

**Apartment nr.51**

Nr. incapere	Denumire incapere	Suprafata utila mp
51-1	LIVING + BUCATARIE	29.9
51-2	BAIE	4.7
51-3	DORMITOR	13.2
51-4	VESTIBUL	4.7
51-5	SPATIU DE DEPOZITARE	2.4
<b>SUPRAFATA UTILA</b>		<b>54.9</b>
51-6	BALCON	3.5
<b>SUPRAFATA TOTALA</b>		<b>58.4</b>

Digitally signed by

Date: 2024.09.20  
14:43:02 +03'00'

Confirm executarea masuratorilor la teren, corectitudinea intocmirii documentatiei cadastrale si corespondenta acesteia cu realitatea din teren

**Executant : SC ALCAD SURVEY SRL**

Persoana juridica autorizata de ANCP si sa execute lucrari de cadastru, geodezie si cartografie. CLASA III  
 Certificat de autorizare Seria: RO-B-J Nr. 2091/2021  
 Persoana fizica autorizata: I. categoria B Certificat de autorizare Seria: RO-MM-F Nr. 185/2013

**Receptionat :**

**59628/18.09.2024**

**Data :29.04.2024**

**Data : .....**

**RELEVEU  
APARTAMENT nr.52  
Scara 1:100**

<b>Nr. Cadastral</b>	<b>Suprafata (mp)</b>	<b>Adresa imobilului :</b>	
113959	3155	UAT Baia Mare, loc. Baia Mare, Bld. Regele Ferdinand, nr.120A, scara B, et. 6, ap.52 (intravilan)	
<b>Cartea funciara col. nr.:</b>	113959-C1	<b>UAT</b>	<b>Baia Mare</b>
<b>Cod unitate indiv.(UI)</b>	U52	<b>C.F. indiv.</b>	113959 -C1- U52

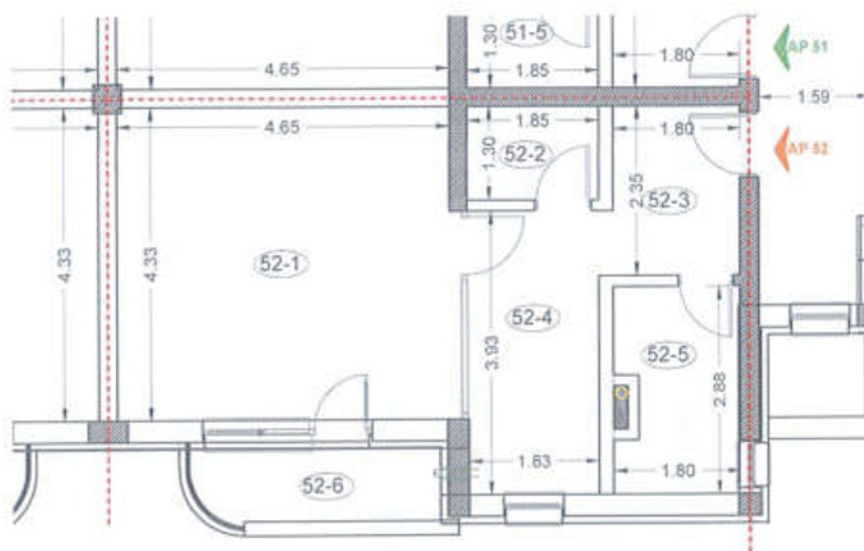

**Apartment nr.52**

Nr. incapere	Denumire incapere	Suprafata utila mp
52-1	LIVING	20.6
52-2	SPATIU DE DEPOZITARE	2.4
52-3	VESTIBUL	4.2
52-4	BUCATARIE	7.2
52-5	BAIE	4.9
<b>SUPRAFATA UTILA</b>		<b>39.3</b>
52-6	BALCON	3.5
<b>SUPRAFATA TOTALA</b>		<b>42.8</b>

Digitally signed by

Date: 2024.09.20  
14:43:11 +03'00'

Confirm executarea masuratorilor la teren, corectitudinea intocmirii documentatiei cadastrale si corespondenta acestora cu realitatea din teren  
**Executant : SC ALCAD SURVEY SRL**

Persoana juridica autorizata de ANCP si sa execute lucrari de cadastru, geoteza si cartografie. CLASA III  
Certificat de autorizare Seria: RO-B-J Nr. 2091/2021  
Persoana fizica autorizata I. categoria B Certificat de autorizare Seria: RO-MM-F Nr. 185/2013

**Receptionat :**

**59628/18.09.2024**

**Data :29.04.2024**

**Data : .....**